경기도교육청
GYEONGGIDO OFFICE OF EDUCATION

학교안전사고 예보 6월호

실험·실습 안전사고가 가장 많이 발생하는 6월
이것만은 꼭 지켜요!

경기도교육청 학교안전기획과

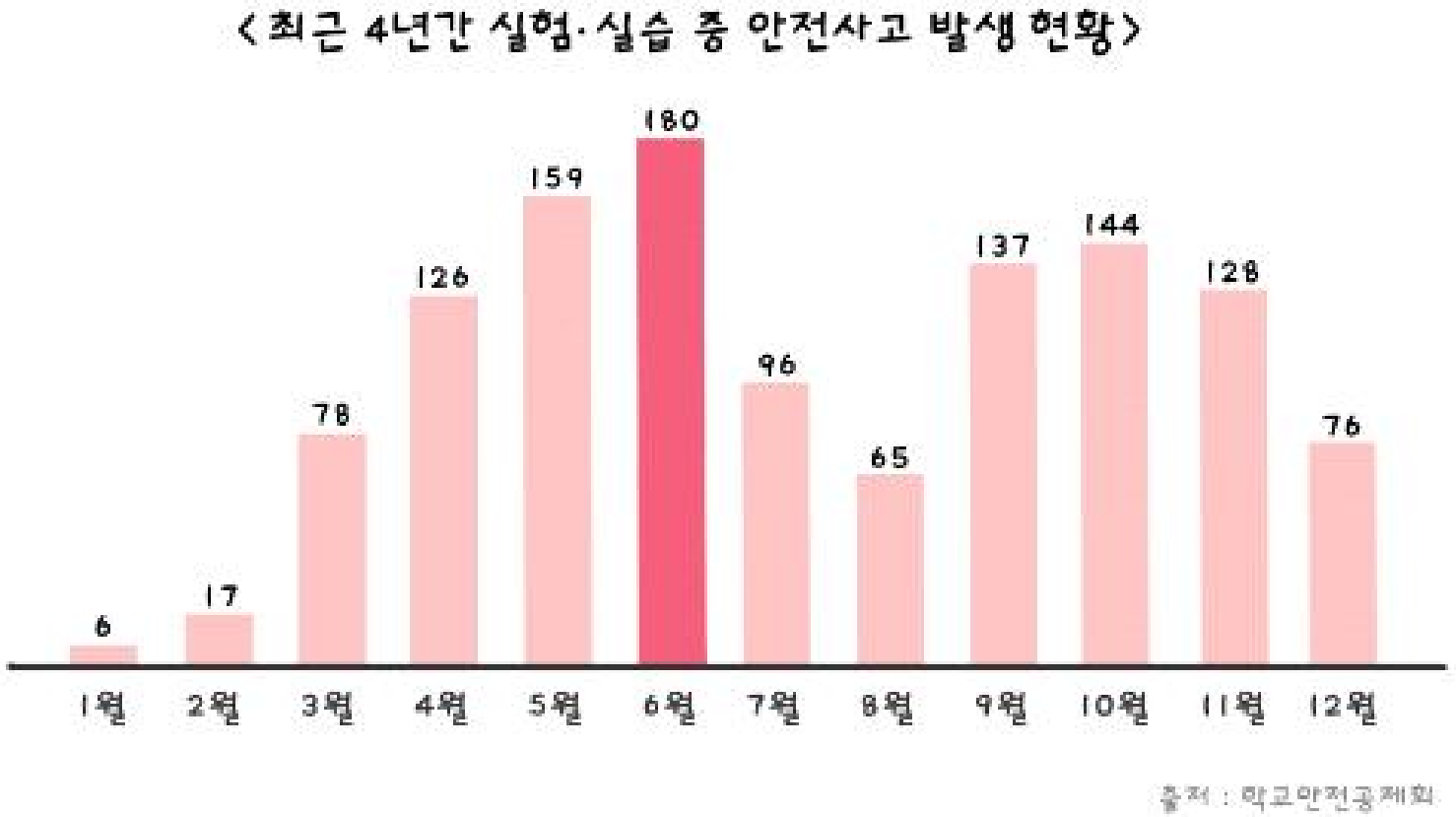

실험·실습 중 안전사고는 다른 월에 비해 5-6월, 9-10월에 많이 발생하며 특히 **6월**에 가장 많이 발생합니다.

< 사고시간별 실험·실습 중 안전사고 발생 현황 >



출처 : 학교안전공제회

실험·실습 중 안전사고는 **실과 실습 시간**에 가장 많이 발생하며,
과학 실험시간, 방과후 교실시간 순으로 발생합니다.

경기도교육청
GYEONGGIDO OFFICE OF EDUCATION

< 사고형태별 실험·실습 중 안전사고 발생 현황 >



출처 : 학교안전공제회

사고 형태별 안전사고 발생 현황을 보면 실험·실습 중에는
찔림·베임이 가장 많이 발생하고
화상, 물체와의 충돌 순으로 발생합니다.

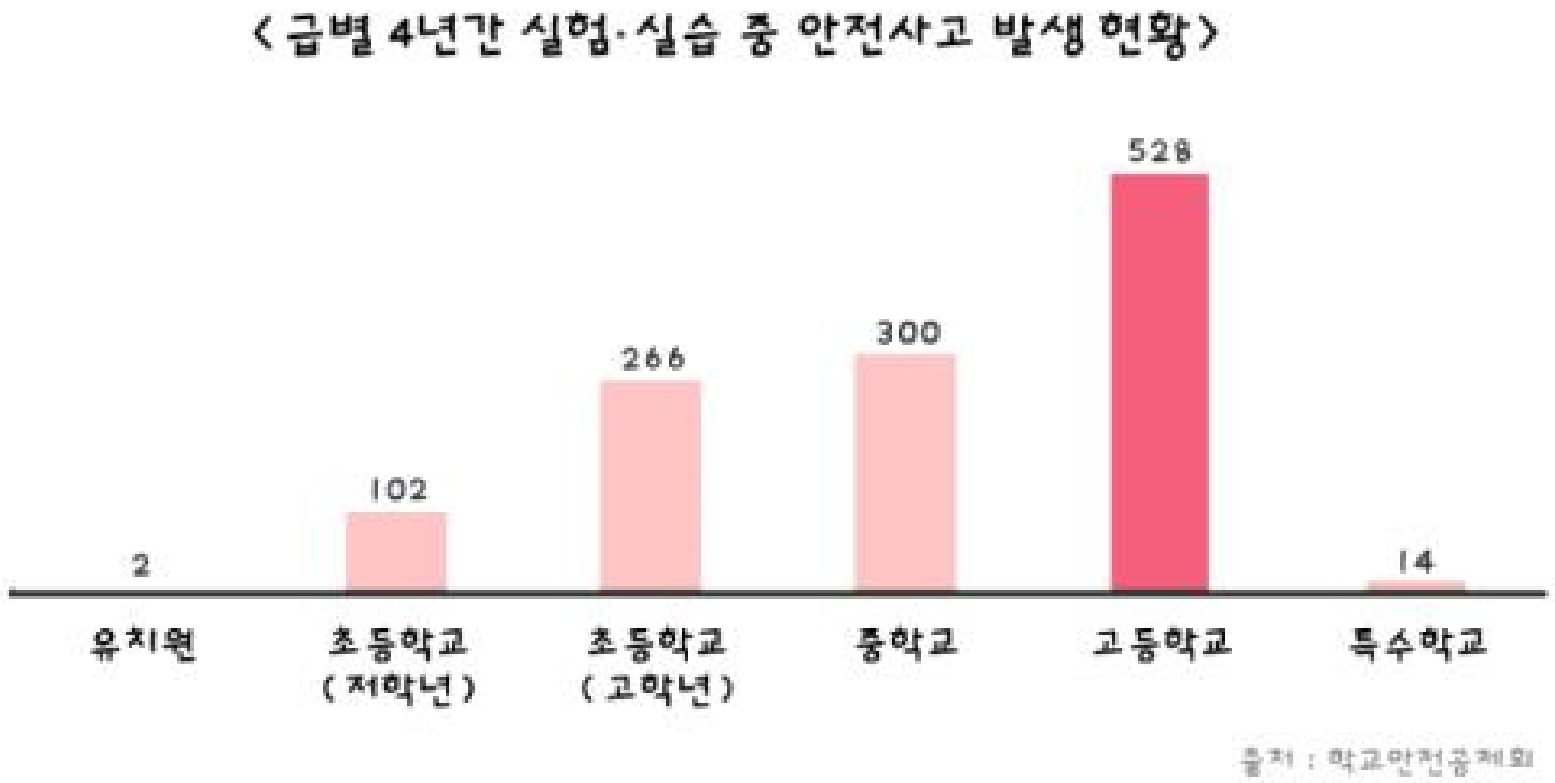

급별로 살펴보면 **고등학교**에서 사고가 가장 많이 발생하고
실험·실습 과목이 많은 상급학교 일수록 사고 발생 빈도가 높습니다.



실험·실습 중 일어난 사고를 영상으로 살펴봅시다.

이러한 사고를 예방하기 위해서는 어떻게 해야할까요?

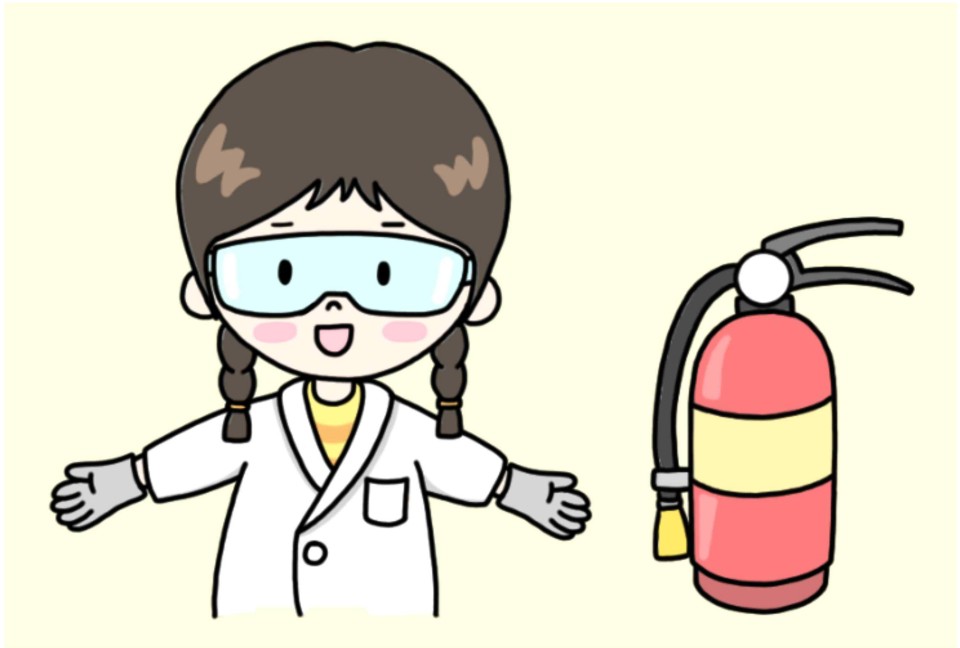

실험·실습에 필요한
안전장비를 꼭 착용하고
준비해요.



실험·실습 도구의
정확한 사용법을
익히고 사용해요.



위험한 장난은

절대 하면 안돼요.



실험·실습 도구를
사용한 후에는
깨끗하게 정리해요.

경기도교육청
GYEONGGIDO OFFICE OF EDUCATION



나침반 안전교육 시리즈 4. 실험실습 안전편과

함께 안전한 실험·실습 되세요!