함께 점검하고 지키는 안전! 매월 4일은 안전점검의 날!

경기도교육청
GYEONGGIDO OFFICE OF EDUCATION

학교 내 안전사고 발생이 증가하는 9월

학교안전사고 예보 - 9월호

복도 통행 안전수칙, 이것만은 꼭 지켜요!

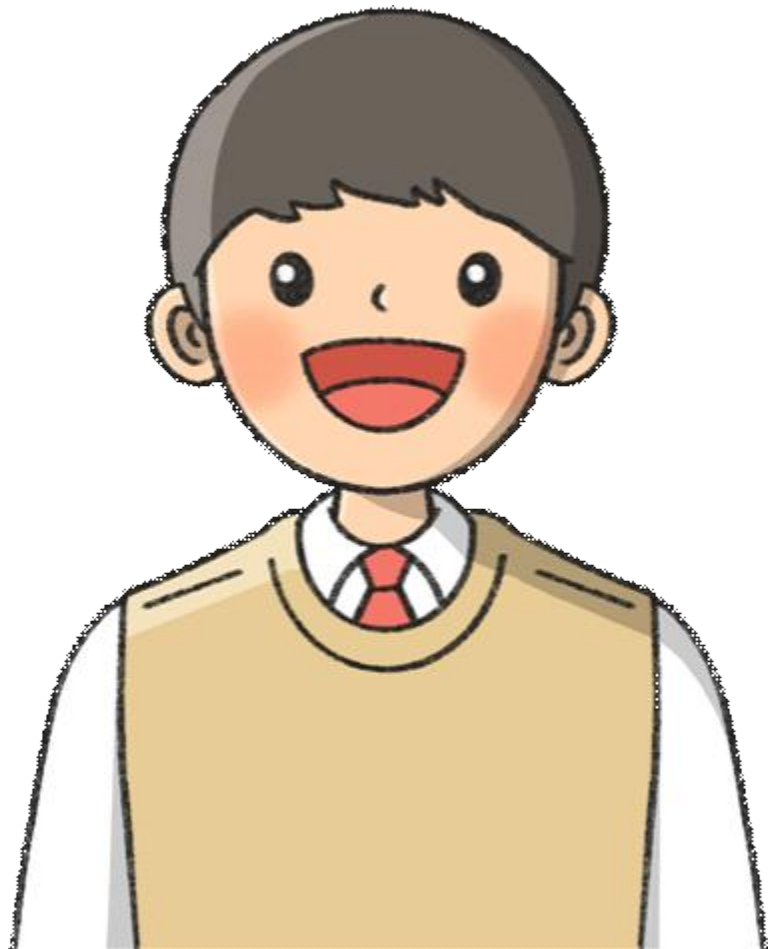

경기도교육청 학교안전기획과

최근 4년간(2014~2017년) 하반기 학교 내 안전사고 발생 현황

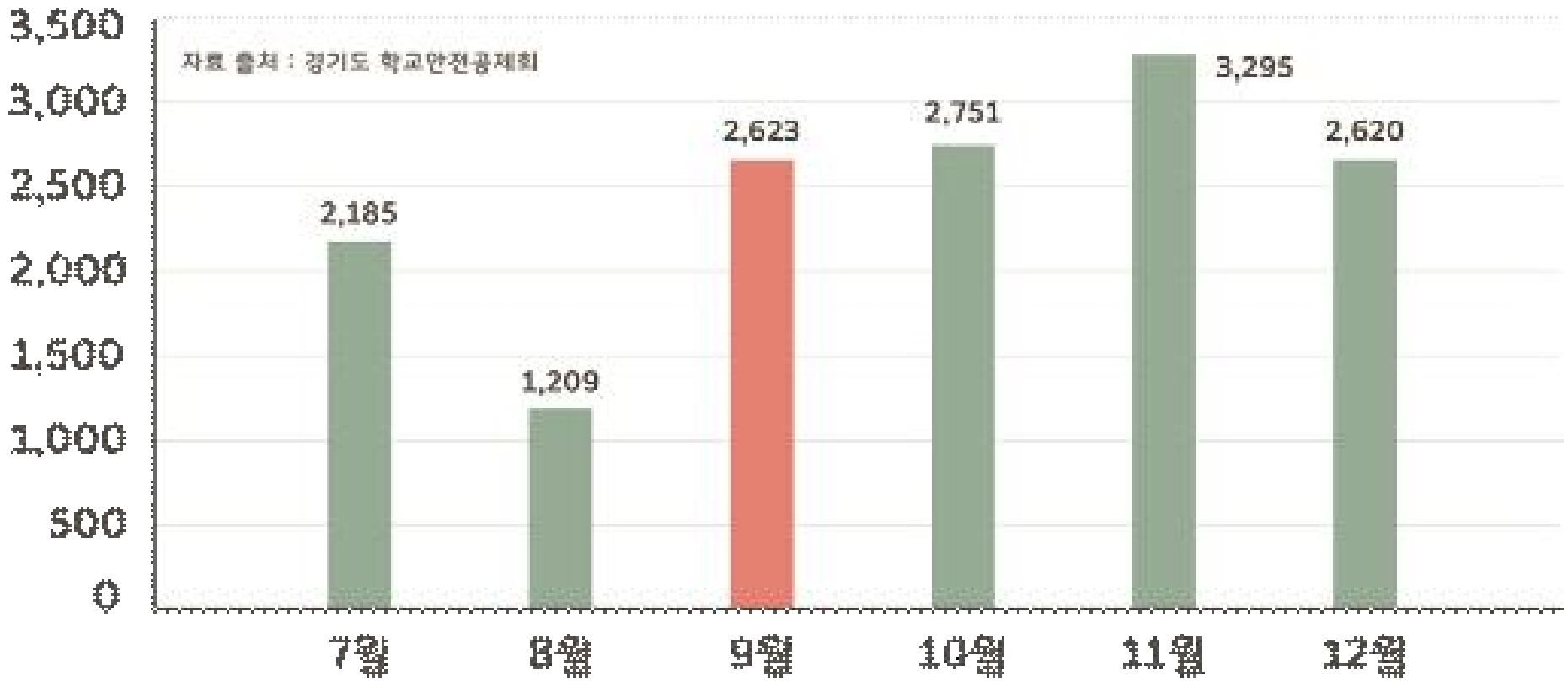

최근 4년간 하반기 학교 내 안전사고 현황을 비교해봤을 때,

9월은 전월 대비 가장 큰 폭으로 사건 건수가 증가함

(* 8월은 여름방학 기간으로 학교 안전사고 수가 적음)

최근 4년간 학교급별 학교 내 안전사고 발생 현황

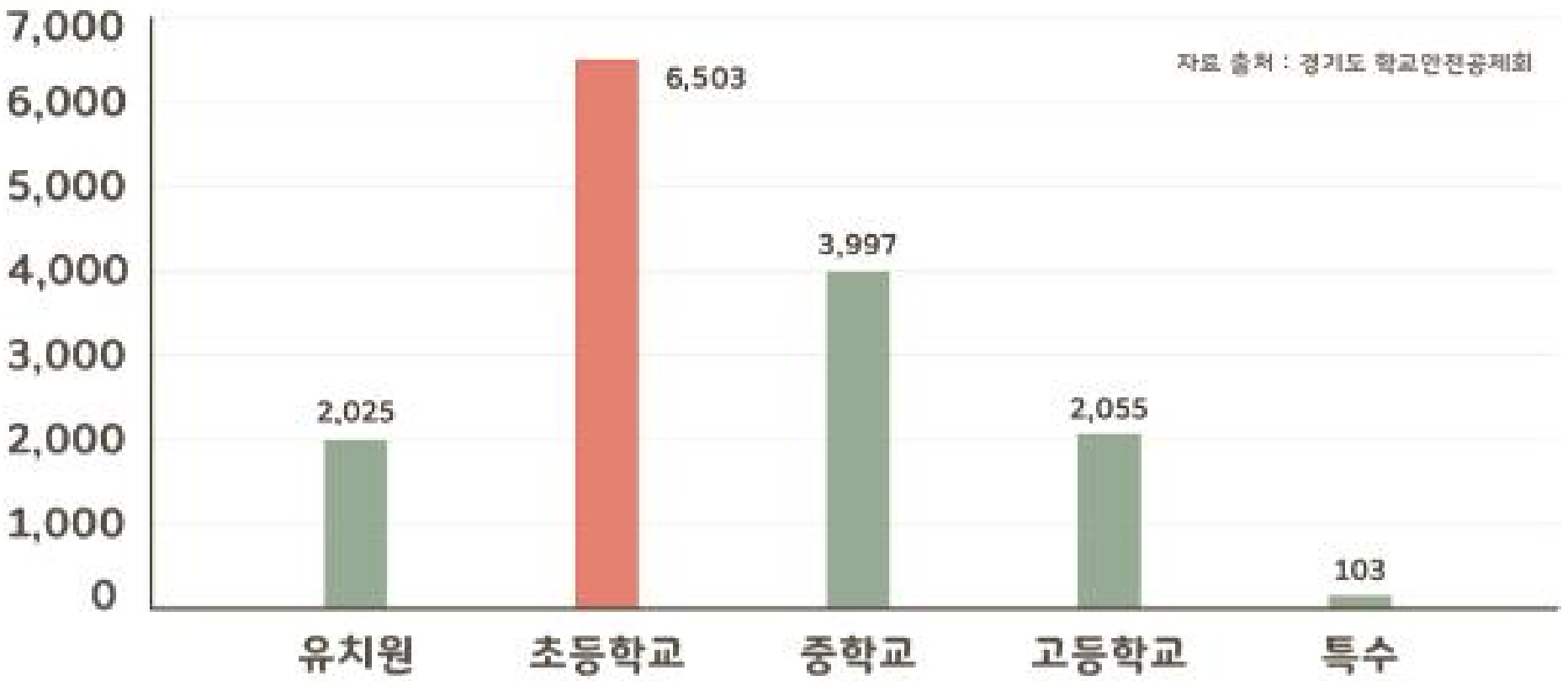

학교급별로 살펴보자면 **초등학교에서 사고가 가장 많이 발생**하며 중-고등에서 역시 학교 내 안전사고가 많이 발생함

최근 4년간 사고 형태별 학교 내 안전사고 발생 현황

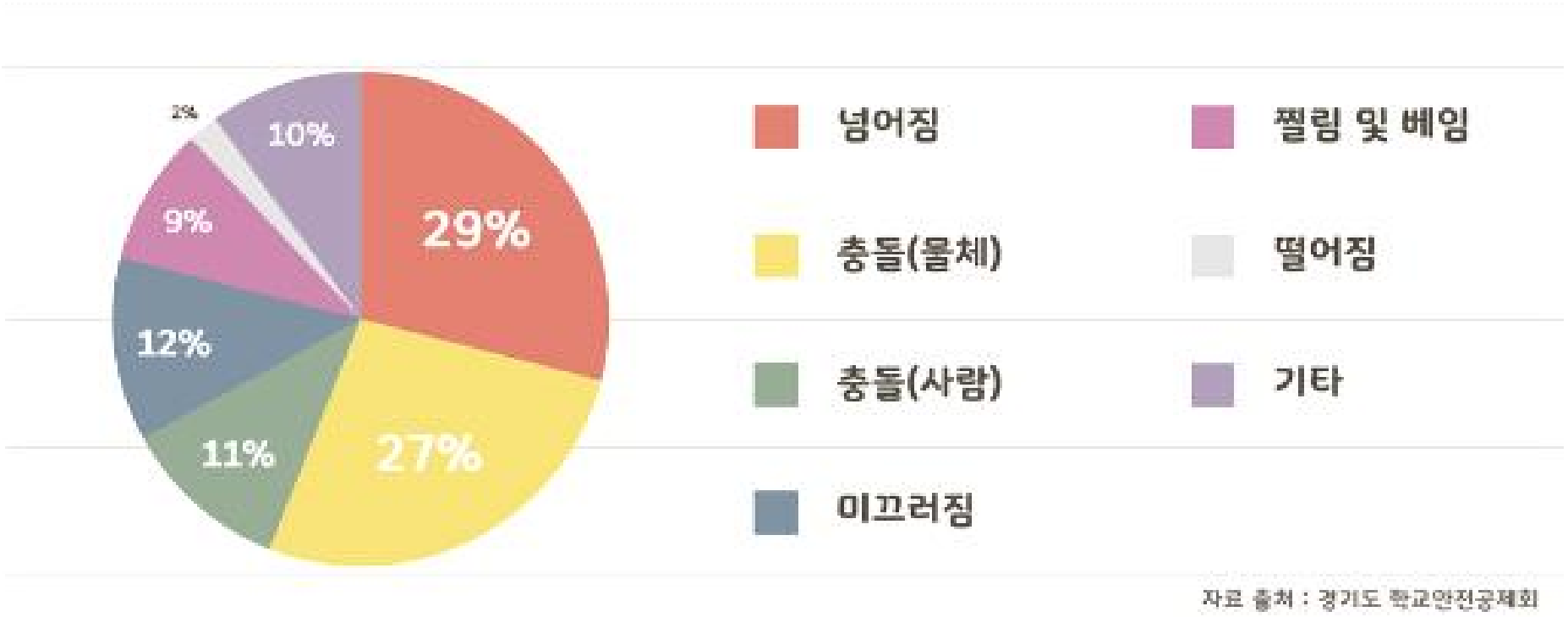

학교 내 안전사고 유형으로는 넘어짐이 4,278(29%)건으로 가장 많았고, 물체와의 충돌 - 미끄러짐 - 사람과의 충돌 순으로 발생함

최근 4년간 사고 시간별 학교 내 안전사고 발생 현황



자료 출처 : 경기도 학교안전공제회

학교 내 안전사고는 휴식시간(쉬는 시간, 점심시간)에 8,279(56%)건으로 가장 많이 발생하였고, 교과시간 - 등하교 시간 순으로 발생함

최근 4년간 사고 부위별 학교 내 안전사고 발생 현황



자료 출처 : 경기도 학교안전공제회

학교 내 안전사고 발생 시 사고부위는 머리가 6,116(42%)건으로 가장 많았고, 다리 - 팔 - 몸통 순으로 발생함



그렇다면

우리의 안전을 위하여

복도 통행 및 계단 이용 시

어떻게 행동해야 할까요?



교실과 복도에서는

다른 친구들과 부딪힐

위험이 있으므로

뛰지 않도록 해요!



보행 시 스마트폰을
하는 경우에는 앞을
보지 못하여 물체나
사람과 부딪힐 위험이
있으니 주의해요!



창틀 위에 올라가거나

창문을 뛰어넘는

행동은 위험해요!

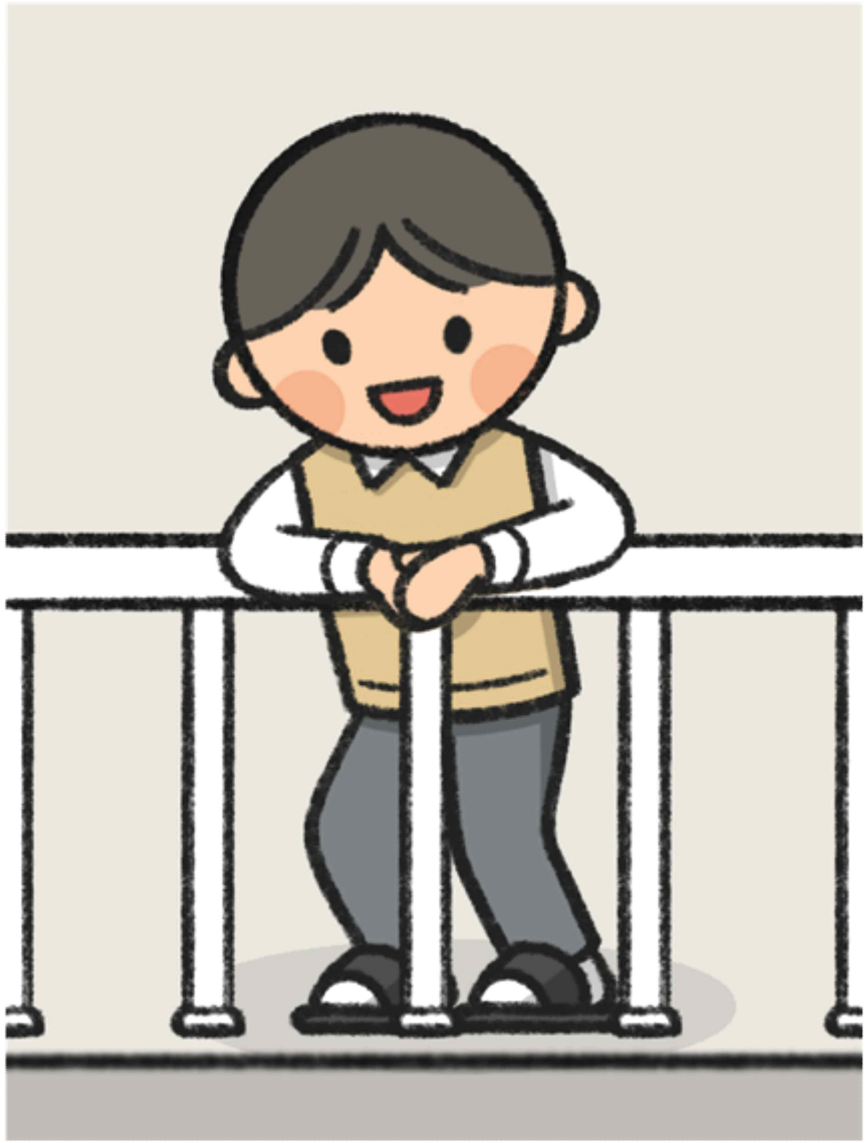

추락의 위험이 있으므로

계단 난간에 몸을

기대지 않도록 해요!



계단을 오르내릴 때는

한 칸씩 가도록 하며

뛰거나 장난치지

않도록 해요!



계단 손잡이에서

미끄럼 타는 행동은

정말 위험해요!



복도를 걸을 때는

우측통행을 하고

앞을 보며 천천히

걷도록 해요!

관련 영상

(초등-저 : 깨비키즈 -복도에서는 조심! 조심해요)

https://www.youtube.com/watch?v=F90VCt5Mfow

(초등-저 : EBS 우당탕탕 아이쿠 - 아이쿠, 학교가자!)

https://www.youtube.com/watch?v=OpcaCuDdNts

관련 영상

(초등-고 : 키즈현대 어린이 학교안전 - 학교 복도, 계단편)

https://www.youtube.com/watch?v=uHWGgSPFOlo

(초등-고 : 키즈현대 어린이 학교안전 - 계단 안전수칙편)

https://www.youtube.com/watch?v=KM7Rm0UnI2Q

(중-고등 : 청소년안전백서 - 복도편)

https://www.youtube.com/watch?v=oc_b5nIxbFw

경기도교육청
GYEONGGIDO OFFICE OF EDUCATION

학교안전사고 예보 - 9월호

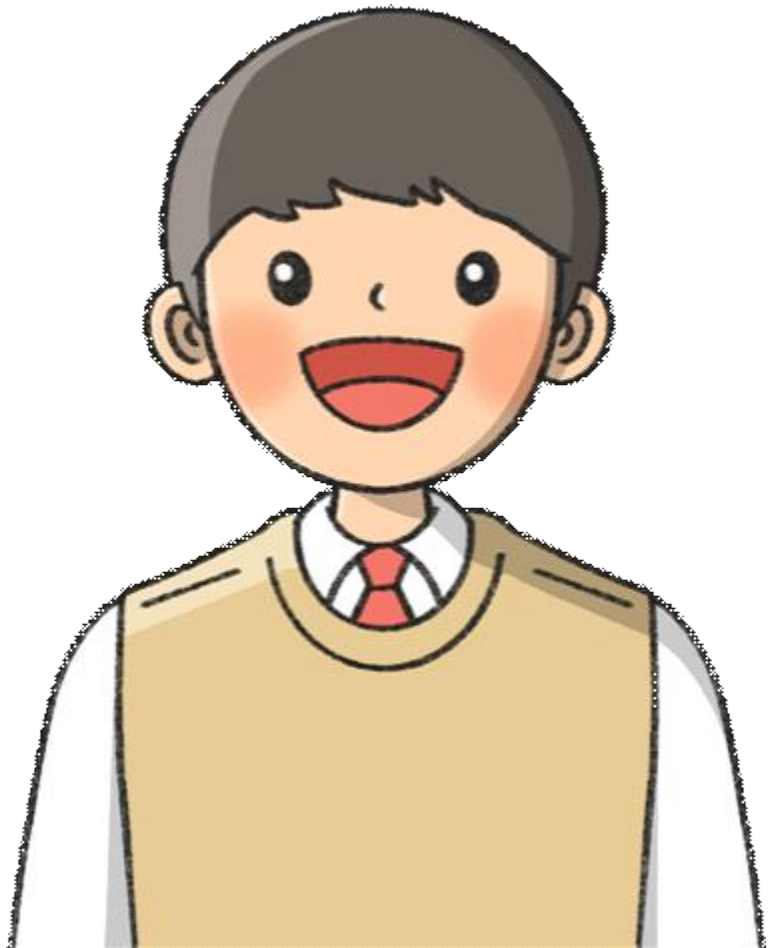

안전수칙들을 잘 지켜

우리 모두 안전한

학교 생활을 하도록 해요!

제작 : 창용초등학교 교사 김인현