미래교육의 중심 **새로운** 경기교육



2026 경기진로교육 정책추진 기본계획

자율 균형 미래

경기도교육청
GYEONGGIDO OFFICE OF EDUCATION
진 로 직 업 교 육 과

2026 경기진로교육 정책추진 기본계획(요약)

진로직업교육과 진로교육담당

1. 추진 근거

- 진로교육법(시행 2022. 7. 21.)
- 경기도교육청 진로교육 활성화 조례(시행 2025. 5. 2.)
- 2026 경기교육 주요업무계획(2025. 12.)
- 2026 진로직업교육과 정책추진 기본계획(2025. 12.)

2. 추진 목적

- 학교 진로교육 및 진로체험 내실화를 통한 학생 진로설계역량 강화
- 학생 발달 단계별 맞춤형 진로교육을 통한 미래인재 육성

3. 추진 방향



학교 진로연계교육 활성화

- 학생 발달 단계별 맞춤형 진로교육을 위한 진로 연계교육 운영 지원
- 초·중등 진로전담교사 역량 강화 및 학생의 자기 주도적 진로탐색 지원체계 구축



지역 연계 진로체험교육 내실화

- 진로체험지원센터 운영을 통한 지역 연계 진로체험 내실화
- 사회적취약계층 진로 멘토링 운영을 통한 사각지대 없는 진로교육 상시 지원



학생 맞춤형 온라인 진로교육

- '꿈it(잇)다' 시스템을 통한 학생 맞춤형 온라인 진로교육 운영
- '꿈it(잇)다' 시스템 고도화를 통한 학생 맞춤형 진로설계 지원

4. 달라지는 학교의 모습

- AI기반 진로진학을 활용한 학생 맞춤형 진로교육 실현
- 미래사회 대응 역량을 함양하는 학생 발달 단계별 진로교육 다양화

5. 경기진로교육 설문 조사

• 개요

구 분	내 용
조사대상	▪ **경기교육공동체 10,107명**(학생, 학부모, 교원, 진로체험지원센터 관계자 등)
조사방법	▪ 온라인 설문 조사
조사기간	▪ 2025. 11. 19.(수) ~ 11. 30.(일)

• 결과 분석

가. [정책1. 초·중·고 진로교육 기반 조성] 주요 추진실적 및 만족도 결과

1) 〈정책1〉 주요 추진실적

1. 초·중등 진로전담교사 네트워크 조직 및 연수 운영(50개 조직, 2,536명, 714시간)
2. 초·중등 교원 대상 진로교육 역량 강화 연수(100명, 15시간)
3. 초등 진로전담교사 대상 역량 강화 직무연수(100명, 20시간)
4. 중등 진로전담교사 대상 역량 강화 워크숍(588명, 6시간)
5. 경기진로교육지원단 조직 및 운영(4개분과, 121명)
6. 경기진로연계교육 장학 자료 개발 및 보급 등(초,중,고 3종 및 e-book)
7. 2025 Next Dream 경기진로교육 한마당(진로교육 우수사례 발표)

2) 〈정책1〉 만족도 결과 (만족 이상) (N=10,107)

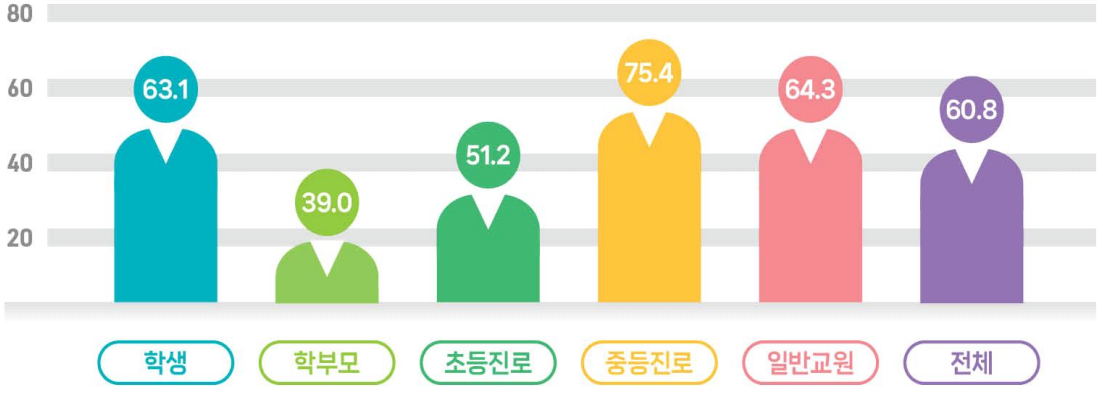

➜ **(시사점)**

- 〈정책1〉 '만족' 이상 응답 비율이 전체 60.8%로 진로교육 기반조성이 잘 정착되어 있음을 의미함
- 학부모 만족도가 상대적으로 낮은 편임. 학부모 연수 및 정책 홍보 필요

나. [정책2. 지역 연계 진로체험교육 내실화] 주요 추진실적 및 만족도 결과

1) 〈정책2〉 주요 추진실적

1. 시군 진로체험지원센터 운영 지원(31개 센터, 877개 프로그램 운영)
2. 시군 진로체험지원센터 역량 강화 워크숍(연 2회)
3. 시군 진로체험지원센터 네트워크 협의회(연 4회)
4. 직업계고 학과체험 프로그램 운영(98교, 71,000여명 참여)
5. 사회적취약계층 진로멘토링 운영(10개 지역, 멘토양성 288시간)
6. 지역 연계 진로체험 프로그램 자료집 개발 및 보급(초·중등 2종, e-book)
7. 2025 Next Dream 경기진로교육 한마당 개최(36개 부스, 450여명 참석)

2) 〈정책2〉 만족도 결과 (만족 이상) (N=10,107)

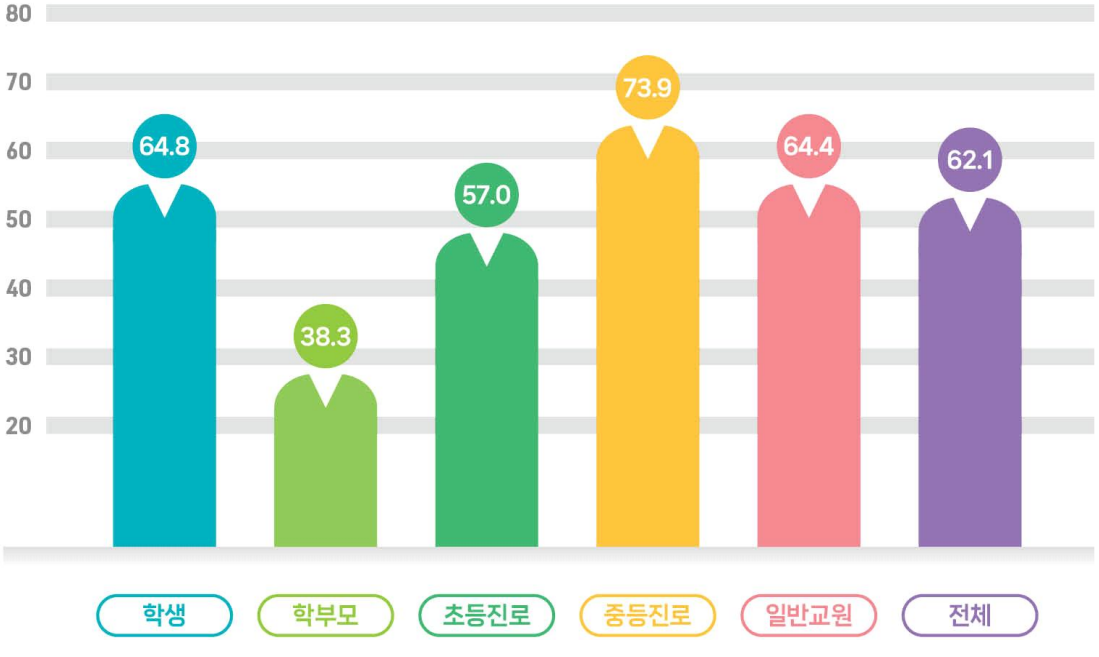

➜ **(시사점)**

- 〈정책2〉 '만족' 이상 응답 비율이 전체 62.1%로 비교적 높은 수준 보임
- 지역 연계 진로체험교육이 일정 수준 효과적으로 운영되고 있음을 시사함
- 학부모 만족도가 38.3%로 학부모 관점에서 체험 프로그램의 질, 정보 접근성, 참여 기회 확대 필요

다. [정책3. 학생 발달 단계별 맞춤형 진로교육] 주요 추진실적 및 만족도 결과

1) 〈정책3〉 주요 추진실적

1. AI기반 진로진학지원시스템 '꿈it(잇)다' 개통
   (2025.5월 전면 개통, 12.1.자 가입자수 22만명)
2. AI기반 진로진학지원시스템 '꿈it(잇)다' 선도교원 양성(2월, 80명)
3. '꿈it(잇)다' 시스템 학교 방문 장학 및 유지관리(6개 지역, 14개교 방문)
4. 일반고 직업교육 위탁과정 운영(2025.3월~2026.2월, 2,800여명 참여)
5. 신산업분야 진로교육 실천학교 운영(공립 2교, 사립 2교)

2) 만족도 결과 (만족 이상) (N=10,107)

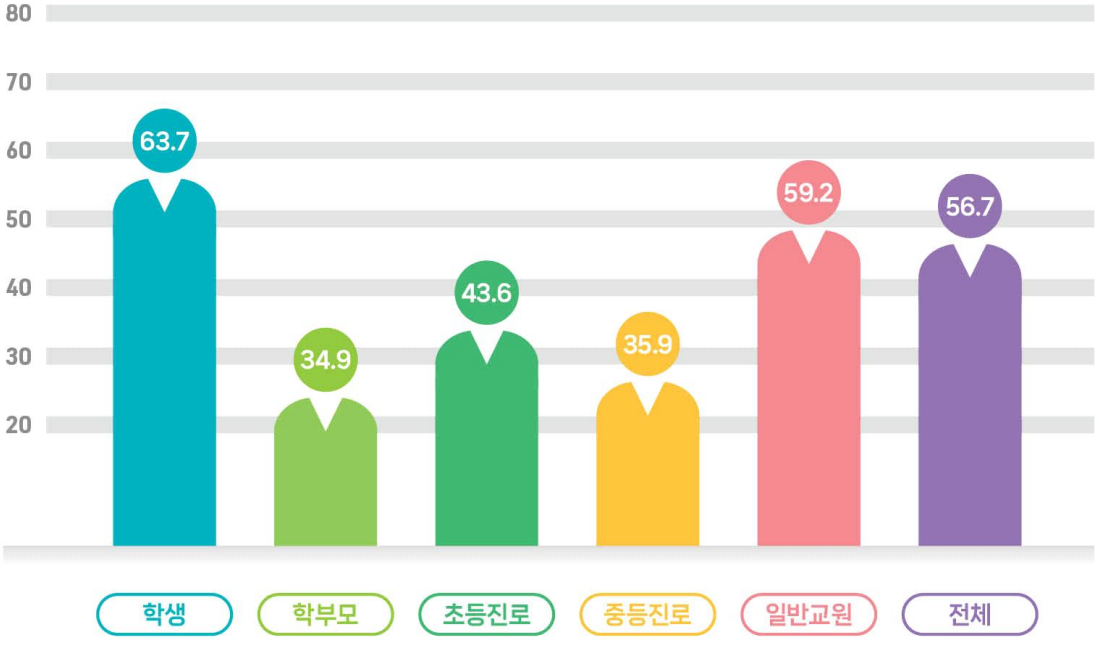

➜ **(시사점)**

- 〈정책3〉 '만족' 이상 응답 비율이 학생 63.7%, 일반교원 59.2%로 정책을 긍정적으로 평가함
- 초·중등 진로전담교사의 만족도는 상대적으로 저조한 편으로 '꿈it(잇)다' 시스템 5월 말 개통으로 교원연수, 가입 방법 등의 번거로움이 있음
- 절차 간소화, 매뉴얼 보급, 시스템 유지보수 및 고도화 추진

라. [2025 경기진로교육 정책 추진] 만족도 결과 (N=10,107)

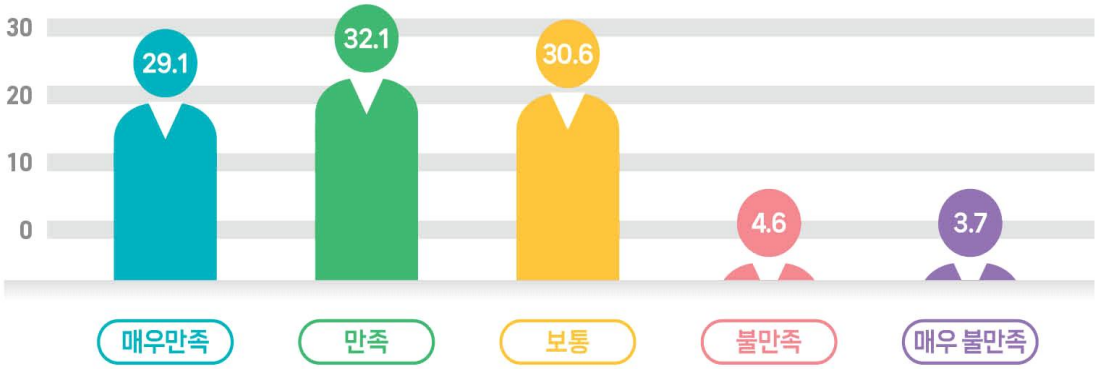

➜ **(시사점)**

- 교육공동체 전체 만족도는 '만족' 이상이 61.2%로 경기진로교육의 정책 방향성이 전반적으로 학교 현장을 잘 지원하고 있는 것으로 나타남
- '불만족' 그룹은 8.3%로 매우 낮게 나타났으나, 정책 체감도 제고 노력 필요

마. [2026 경기진로교육 정책 수립]을 위한 설문조사 주요 의견

1. 초·중·고 학교급에 따른 정책 설계
2. 진로전담교사의 안정적 근무환경 조성
3. 찾아오는 진로체험 및 지역 기반 체험 인프라 확충
4. '꿈it(잇)다' 시스템 기능 고도화 등



6. 추진 체계도

비전 세상과 학생을 잇고, 학생의 미래 설계를 지원하는 경기진로교육

목표 학생 발달 단계별 진로교육을 통한 진로설계역량 강화

주체별역할



경기진로교육 주요정책

01	학교 진로연계교육 활성화	1-1. 학교 진로연계교육 운영 지원 1-2. 진로연계교육 활성화 지원 1-3. 일반고 직업교육 위탁과정 운영
02	지역 연계 진로체험교육 내실화	2-1. 진로체험지원센터 운영 지원 2-2. 진로체험교육 내실화 지원 2-3. 사각지대 없는 진로교육 상시 지원
03	학생 맞춤형 온라인 진로교육	3-1. '꿈it(잇)다' 운영 일반화 3-2. '꿈it(잇)다 2.0' 고도화

CONTENTS

정책과제 1 학교 진로연계교육 활성화

1-1. 학교 진로연계교육 운영 지원 ····· 1

- 교원 대상 진로연계교육 역량 강화 연수 확대 ····· 1
- 진로교육 중심 학교교육과정 운영 지원 ····· 4
- 경기도교육청진로교육협의회 운영 ····· 5

1-2. 진로연계교육 활성화 지원 ····· 6

- 진로연계교육 정책연구학교 운영 ····· 6
- 지역별 진로전담교사 네트워크 활성화 지원 ····· 8
- 경기진로교육지원단 운영 ····· 10
- 경기진로연계교육 실천사례 공모전 운영 ····· 12

1-3. 일반고 직업교육 위탁과정 운영 ····· 14

- 일반고 직업교육 위탁과정 운영 ····· 14

정책과제 2 지역 연계 진로체험교육 내실화

2-1. 진로체험지원센터 운영 지원 ····· 16

- 시·군 진로체험지원센터 운영 지원 ····· 16
- 거점 진로체험지원센터 운영 ····· 19
- 시·군 진로박람회 운영 지원 ····· 21

정책과제 2 지역 연계 진로체험교육 내실화

2-2. 진로체험교육 내실화 지원 ····· 23

- 직업계고 학과체험 프로그램 운영 ····· 23
- '꿈길' 시스템 연계 진로체험교육 운영 ····· 27
- 지역 연계 진로체험 프로그램 개발 ····· 29

2-3. 사각지대 없는 진로교육 상시 지원 ····· 31

- 사회적 취약계층 진로멘토링 ····· 31
- 학부모 대상 진로교육 연수 및 프로그램 운영 ····· 34

정책과제 3 학생 맞춤형 온라인 진로교육

3-1. '꿈it(잇)다' 운영 일반화 ····· 37

- 초·중·고 '꿈it(잇)다' 일반화 지원 ····· 37
- '꿈it(잇)다' 정책연구학교 운영 ····· 39
- '꿈it(잇)다' 시스템 개인정보 보호 및 정보보안 강화 ····· 40

3-2. '꿈it(잇)다 2.0' 고도화 ····· 41

- '꿈it(잇)다 2.0' 고도화 추진 ····· 41

부 록

부록 1. 진로교육 중심 학교교육과정 한해살이 ····· 45

부록 2. 경기진로연계교육 운영 안내 ····· 48

부록 3. 31개 시군 진로체험지원센터 현황 ····· 51

정책과제 1

학교 진로연계교육 활성화

1-1 학교 진로연계교육 운영 지원

목표

1-1-1 • 교원의 진로연계교육 역량 강화를 위한 연수 확대
1-1-2 • 진로교육을 중심으로 한 학교교육과정 운영 지원 강화
1-1-3 • 경기도교육청진로교육협의회 운영을 통한 협력 체제 구축

1-1-1 교원 대상 진로연계교육 역량 강화 연수 확대

‘경기진로연계교육’ 이란?

경기도교육청은 진로연계교육의 개념을 1) 학교생활 적응 2) 교과 학습 연계 3) 진로 탐색 4) 상급 학교 및 학년 준비를 통해서 **개별 학생의 연속적인 학습과 성장을 지원하는 교육으로 재개념화 함**
(근거 : 2022 개정 교육과정을 적용한 진로연계교육 내실화 방안 연구, 2025, 경기도교육연구원, 배정현 외)

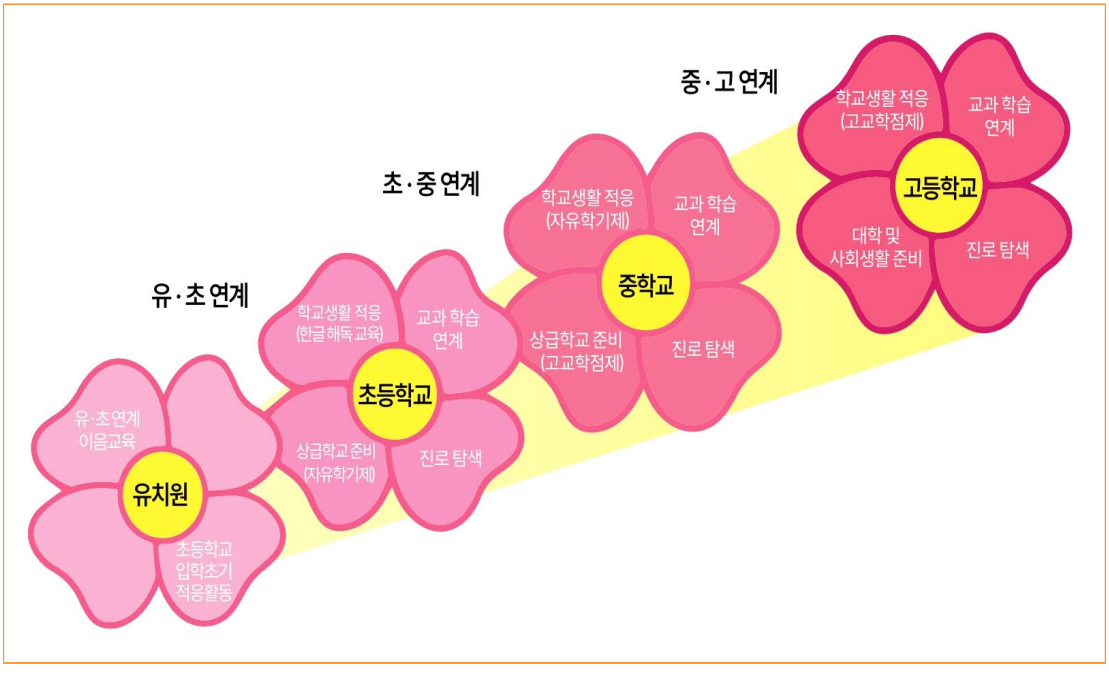

경기진로연계교육 개념도

1. 2025학년도 주요 실적

- 초·중등 진로전담교사 경기진로교육 정책 이해 연수(2025. 2. 822명, 2시간)
- 중등 진로전담교사 대상 진로연계교육 역량강화 워크숍 운영(2025. 6. 588명, 6시간)
- 초등 진로전담교사 진로교육 역량 강화 직무연수 운영(2025. 7. 90명, 20시간)
- 중등 신규 진로전담교사 진로교육 직무연수 운영(2025. 11. 71명, 25시간)
- 진로연계교육 강사 인력풀 제공 및 교육지원청 연수 지원(2025. 4. ~ 11.)

2. 추진 방침

- 진로전담교사 대상 진로연계교육 역량 강화 지원
- 학교 관리자 대상 경기진로연계교육 정책 이해 연수 운영
- 일반교사 대상 경기진로연계교육의 이해와 학생 진로지도 연수 운영

3. 추진 계획

- 운영 개요
  - 대상 : 초·중등 진로전담교사, 학교 관리자, 일반교사
  - 기간 : 2026. 3. ~ 12.
  - 주관 : 도교육청, 25개 교육지원청
- 운영 내용

<table>
<tr><th>구 분</th><th>초등학교</th><th>중학교</th><th>고등학교</th></tr>
<tr><td rowspan="3">학교생활 적응</td><td>초등학교 입학초기 적응, 긍정적 자아형성 및 건강한 또래관계 구축</td><td>중학교 입학 초기 적응</td><td>고등학교 생활 및 학습적응</td></tr>
<tr><td rowspan="2">한글 해독 교육</td><td>중학교 생활적응 및 관계 형성</td><td rowspan="2">고교학점제 및 고등학교 교육과정 이해</td></tr>
<tr><td>자유학기 및 중학교 교육과정 이해</td></tr>
<tr><td rowspan="2">교과 학습 연계</td><td>교과 학습 내용 및 방법의 학년급 간 연계</td><td>교과 학습 내용 및 방법의 학년급간 연계</td><td>교과 학습 내용 및 방법의 학년급간 연계</td></tr>
<tr><td>기초학습능력 및 자기주도학습능력 향상</td><td>기초학습능력 및 자기주도학습능력 향상</td><td>기초학습능력 및 자기주도학습능력 향상</td></tr>
<tr><td rowspan="2">진로 탐색</td><td>학교자율시간 진로 탐색</td><td>교과 연계 진로 탐색</td><td>교과 연계 진로 탐색</td></tr>
<tr><td>창의적 체험활동 연계 진로 탐색</td><td>창의적 체험활동 연계 진로 탐색</td><td>창의적 체험활동 연계 진로 탐색</td></tr>
<tr><td rowspan="2">상급학교 (년) 및 사회생활 준비</td><td>상급 학년 생활 준비</td><td>상급 학년 생활 준비</td><td>상급 학년 생활 준비</td></tr>
<tr><td>중학교 생활 및 자유학기제 준비</td><td rowspan="2">고등학교 생활 및 고교학점제 준비</td><td>대학 생활 및 진학 준비</td></tr>
<tr><td></td><td>사회 생활 준비</td></tr>
</table>

4. 추진 일정

순	내용	일정	대상	비고
1	새학년 경기진로교육 정책 이해 연수	2026. 2.	진로전담교사	도교육청 → 교육지원청, 학교
2	꿈길 시스템 활용 역량 강화 연수	2026. 4.	초등 꿈길 선도교원, 중등진로전담교사	도교육청
3	미래시대의 변화와 진로교육의 중요성	2026. 5.	학교 관리자 100명	도교육청
4	학생의 진로설계 지원을 위한 진로교육 역량 강화 연수	2026. 5.	초·중등 일반교사 (80명)	도교육청, 경기도교육청 학생교육원
5	학생의 꿈을 살리는 중등 진로교육 역량 강화 연수	2026. 5.	중등 진로전담교사 (80명)	
6	학생의 꿈을 살리는 초등 진로교육 역량 강화 연수	2026. 6.	초등 진로전담교사 (80명)	
7	중등 진로전담교사 진로연계교육 역량 강화 워크숍	2026. 6.	중등 진로전담교사 (500명)	도교육청
8	초·중등 진로연계교육 실천사례 공모전	2026. 6. ~10.	초·중등 진로교육에 관심있는 교사	도교육청 → 교육지원청, 학교
9	'Next Dream 진로교육 한마당' 개최	2026. 10.	경기교육공동체	교육지원청, 학교,센터
10	학생의 꿈을 살리는 진로연계교육 역량 강화 직무 연수	2026. 12.	신규 진로전담교사	도교육청, 경기도교육청 학생교육원

협조사항

■ **교육지원청**

- 연수계획 안내 및 연수 대상자 선발 및 추천
- 교육지원청 교육과정 담당 부서 협조를 통한 학교 진로연계교육 운영 역량 강화 지원
- 지역별 학교관리자, 진로전담교사, 교과교사(교육과정 담당) 대상 진로연계교육 역량강화 연수

■ **단위학교**

- 초등 진로전담교사 대상 원격 및 집합 연수 30시간 이수 안내
- 진로전담교사 대상 진로연계교육 역량 강화 연수 및 워크숍 운영 시 적극 참여
- 학교 진로교육 내실화를 위한 「초·중등 진로전담교사 배치 및 운영 지침」 준수
- 지역 진로전담교사 네트워크 참여를 통한 진로연계교육 운영 지원 역량 강화

1-1-2 진로교육 중심 학교교육과정 운영 지원

‘진로교육 중심 학교교육과정’ 이란?

모든 학생의 꿈을 실현할 수 있도록 진로개발역량(자아 이해, 사회적 관계, 진로 탐색, 진로 설계역량)을 일반교과 수업에서도 함양하도록 모든 교과에 학기당 2시간 이상 진로연계 교과수업 편성

1. 2025학년도 주요 실적

- 경기진로연계교육 장학 자료집 개발(2025. 4. ~ 8.)
- 진로연계 교과수업 학기별 2시간 이상 실시 권장(2025. 2.)
- 학교교육과정과 연계한 ‘진로탐색주간’ 운영 권장(2025. 3.~ 12.)
- 「초·중등 진로전담교사 배치 및 운영 지침」 개정 및 안내(2025. 12.)

2. 추진 방침

- 교육과정 재구성을 통한 학생 주도적 진로수업 활성화
- 학교 안 전문적 학습공동체를 통한 공동 연구·공동 실천
- 초·중·고 모든 교과 학기당 2시간 진로연계 교과수업 실시

3. 추진 계획

- 운영 개요
  - 대상 : 초·중·고 진로전담교사 및 일반 교과교사
  - 기간 : 2026. 3. ~ 12.
  - 주관 : 경기도 초·중·고(학교 자체 계획 수립 및 운영)
- 운영 내용
  - 진로연계 교과수업 모든 교과 학기당 2시간 편성 운영
  - 창의적 체험활동과 연계한 다양한 진로활동을 통한 학생 주도적 진로설계 지원
  - 학교자율시간 및 학교자율과정 등과 연계한 학교 자체 ‘진로탐색주간’ 운영 권장
  - 초·중·고 경기진로연계교육 장학 자료집을 활용한 진로교육 중심 학교 교육과정 운영

4. 추진 일정

순	내용	일정	비고
1	진로교육 중심 학교교육과정 운영 안내	2026. 1.	도교육청
2	학교별 진로교육 중심 학교교육과정 편성 및 계획 수립	2026. 2.	학교
3	학교별 진로교육 중심 학교교육과정 운영	2026. 3. ~ 12.	학교
4	운영 평가 및 환류	2026. 12.	학교

1-1-3 경기도교육청진로교육협의회 운영

‘경기도교육청진로교육협의회’란?

「진로교육법」제17조 및「경기도교육청 진로교육 활성화 조례」제14조에 근거하여 기본계획의 수립 및 시행에 관한 사항, 진로교육의 종합적인 추진과 활성화에 관한 사항, 진로체험기관의 지원에 관한 사항, 진로교육 관련 단체 상호간의 협력망 구축에 관한 사항 등에 대해 자문하는 기구

1. 2025학년도 주요 실적

- 제1차 경기도교육청진로교육협의회(2025. 7.)
- 제2차 경기도교육청진로교육협의회(2025. 12.)

2. 추진 방침

- 경기진로교육 정책 자문 및 지원을 통한 경기진로교육 내실화 협의
- 지역 연계 민·관·학 협의체를 통한 학생 맞춤형 진로교육 책무성 제고

3. 추진 계획

- 운영 개요
  - 대상 : 경기도교육청진로교육협의회 위원(11명)
  - 기간 : 2026. 3. ~ 12.
  - 주관 : 경기도교육청
- 운영 내용
  - 당해 연도 2회 이상 협의회 개최
  - 2026 경기진로교육 활성화 및 차년도 정책수립 자문
  - 위원 구성 : 도교육청 관계자, 경기도의회 의원, 학교장 및 진로전담교사, 진로·창업 관련 업무담당자, 지역사회 진로·창업 관련 전문가 및 학부모 등(11명)

4. 추진 일정

순	내용	일정	비고
1	2026 경기도교육청진로교육협의회 위원 위촉 및 해촉	2026. 3.	도교육청
2	2026 제1차 경기도교육청진로교육협의회 개최	2026. 6.	도교육청
3	2026 제2차 경기도교육청진로교육협의회 개최	2026. 12.	도교육청

1-2 진로연계교육 활성화 지원

목표

1-2-1 • 정책연구학교 운영을 통한 진로연계교육 일반화 및 확산
1-2-2 • 지역별 진로전담교사 네트워크 활성화를 통한 진로전담교사 전문성 함양
1-2-3 • 경기진로교육지원단 운영을 통한 학교 현장 진로연계교육 지원 체제 강화
1-2-4 • 경기진로연계교육 실천사례 공모전을 통한 진로연계교육 우수 사례 발굴 및 확산

1-2-1 진로연계교육 정책연구학교 운영

'진로연계교육 정책연구학교' 란?
2022 개정 교육과정 진로연계교육 전면 도입에 따라 학교급 간 진로교육 연계성 강화 방안 마련을 위해 학교 교육과정과 연계된 진로연계교육 체계화, 학교(년)급을 잇는 진로연계교육 프로그램 운영, 진로연계교육 적용을 통한 맞춤형 학습 성장 전략 개발 등의 과제를 연구하는 학교

1. 2025학년도 주요 실적

- 2022 개정 교육과정을 적용한 진로연계교육 내실화 방안 정책 연구
- 교육부 진로연계교육 정책연구학교 운영(전국 7교 중 경기도 2교)

2. 추진 방침

- 연구학교 운영을 통한 성공적인 진로연계교육 모델 공유 및 확산 추진
- 학교(년)급 간 연계를 위해 재직 교원의 적극적인 참여가 가능한 학교 선발
- 연구학교 운영 컨설팅 및 협의회를 통한 연구학교 질 관리 및 역량 강화 지원

3. 추진 계획

- 운영 개요
  - 주제 : "학교급별 진로연계교육 모델 적용을 통한 학습 성장 지원 방안 연구"
  - 대상 : 총 2교(초1, 중1)
  - 기간 : 2026. 3. ~ 2027. 2.

• 운영 내용
  - (연구 과제) 진로연계교육 모델 적용을 통한 학생의 연속적인 성장 지원 시스템 개발
    ① 학교 교육과정과 연계된 진로연계교육 체계화
    ② 학교(년)급을 잇는 진로연계교육 프로그램 운영
    ③ 진로연계교육 적용을 통한 맞춤형 학습 성장 전략 개발
      - (연구학교 지원) 연구학교 컨설팅 및 성과 확산 도모
      - (연구학교 관리) 예산 집행, 지속적인 운영 지원을 통한 연구학교 내실화 지원
      - (연구학교 평가) 연구학교 단계별 점검 및 평가 결과 환류

4. 추진 일정

순	내용	일정	비고
1	진로연계교육 정책연구학교 공모 및 심사	2025. 12. ~ 2026. 1.	도교육청
2	정책연구학교 협의회 및 중앙 컨설팅	2026. 3.	교육부
3	정책연구학교 진로직업교육과 주관 컨설팅	2026. 5.	도교육청
4	정책연구학교 중앙 컨설팅	2026. 9.	교육부
5	정책연구학교 성과발표회 및 성과 분석	2026. 12.	연구학교

1-2-2 지역별 진로전담교사 네트워크 활성화 지원

‘지역별 진로전담교사 네트워크’란?
지역별 교육지원청 중심으로 학교 진로전담교사의 역량강화를 목적으로 구성된 진로전담교사 협의체.
학교 진로교육 운영, 학생 진로진학상담, 지역연계 진로체험 등 자발적 연수 및 연구 하는 문화 조성

1. 2025학년도 주요 실적

- 지역별 초등 진로전담교사 네트워크 최초 조직(2025. 3. ~ 12.)
- 지역별 초·중등 진로전담교사 네트워크 역량강화 운영
  (2025. 3. ~ 12. 50개 네트워크, 714시간)

2. 추진 방침

- 교육지원청 중심 지역별 진로전담교사 네트워크 활성화 지원
- 교사 자발성에 기초한 지역 네트워크 운영 및 진로교육 연구 문화 조성
- 학생들의 자기주도적 진로설계역량 함양을 위한 교사의 진로진학상담 전문성 함양 지원

3. 추진 계획

- 운영 개요
  - 대상 : 초·중등 진로전담교사
  - 기간 : 2026. 3. ~ 2027. 2.
  - 총괄 : 경기도교육청
  - 주관 : 25개 교육지원청
- 운영 내용

도교육청(장학사)

- 지역별 진로전담교사 네트워크 활성화 계획 수립
- 네트워크 활성화 계획 및 예산 재배정 안내
- 지역별 네트워크 운영 현황 모니터링 및 컨설팅, 우수사례 확산

교육지원청(장학사)

- 진로교육 기본 계획에 진로전담교사 네트워크 활성화 계획 반영
- 진로전담교사 네트워크 조직(3월)
  - 회장, 부회장, 총무 등 임원진 구성
- 진로전담교사 네트워크 활성화(3월~12월)
  - 연수, 협의회 등 진로교육 전문성 함양

학교(진로전담교사)

- 초·중등 진로전담교사의 지역별 네트워크 참여 책무성 강화
- 지역 진로교육 현황을 고려한 맞춤형 진로교육 역량 강화 추진
- 진로전담교사 기수간 소통을 통한 실제적인 학교 진로교육 역량강화

4. 추진 일정

순	내용	일정	비고
1	지역별 진로전담교사 네트워크 활성화 및 예산 재배정 계획 수립	2026. 2.	도교육청 → 교육지원청
2	교육지원청 지역별 진로전담교사 네트워크 활성화 계획 수립	2026. 2.	교육지원청 자체 계획 수립
3	교육지원청 중심 진로전담교사 네트워크 협의회 개최 (초·중등 임원진 구성, 활동 계획 수립, 진로체험지원센터 소개)	2026. 3.	(주관)교육지원청 (참여)진로전담교사
4	지역별 진로전담교사 네트워크 활성화 추진 (지역 진로전담교사가 자발적으로 계획한 진로교육 연수, 경기진로교육 정책 추진을 위한 필수 연수 운영 등)	2026. 3. ~ 12.	(주관)교육지원청 (참여)진로전담교사
5	지역별 진로전담교사 네트워크 우수사례 발굴 및 공유	2026. 10.	(주관)도교육청 (협조)교육지원청
6	지역별 진로전담교사 네트워크 운영 결과 보고 및 정산서 제출	2026. 12.	교육지원청 → 도교육청

* 세부 추진 일정은 교육지원청별 운영 계획에 따라 달라질 수 있음

협조사항

■ **교육지원청**
- 지역별 초·중등 진로전담교사 네트워크 조직 및 운영
- 네트워크 활성화를 위한 진로전담교사의 자발적 참여 유도 및 직무연수 운영 협조

■ **학교**
- 진로전담교사의 지역 네트워크 참여 협조
- 네트워크 참여를 통한 학교 진로교육 발전에 기여할 수 있는 프로그램 개발 및 적용

1-2-3 경기진로교육지원단 운영

'경기진로교육지원단'이란?
경기진로교육 정책을 내실화하기 위한 '수업 지원', '학교 컨설팅', '진로교육과정', '진로체험교육' '꿈it(잇)다' 등을 지원하는 학교 현장 진로교육 전문가 및 교원으로 구성

1. 2025학년도 주요 실적

- 경기진로교육지원단 공모 및 선발(2025. 3. ~ 4.)
- 경기진로교육지원단 발대식(2025. 4. 4개 분과, 121명)
- 경기진로교육지원단 분과별 과제 추진(2025. 4. ~ 11.)
- 찾아가는 진로교육 컨설팅 '마니또' 프로그램 운영(2025. 6. ~ 11.)
- 초·중·고 경기진로연계교육 장학 자료집 개발 및 보급(2025. 4. ~ 9.)
- 초·중등 진로체험교육 지역연계 프로그램 자료집 개발(2025. 4. ~ 10.)
- '꿈it(잇)다' 시스템 현장 의견 모니터링 및 기능 개선 지원(2025. 4. ~ 11.)

2. 추진 방침

- (공모) 진로교육에 대한 열정과 역량을 지닌 지원단 공모 선발
- (혜택) 경기도교육감 위촉장 발급 및 우수교원 표창을 통한 책무성 제고
- (역할) 학교 현장을 지원할 수 있는 수업 지원, 컨설팅 및 자문, 장학자료 개발, 연수 운영
- (영역) 수업 지원, 학교 컨설팅, 진로연계교육, 진로체험교육, '꿈it(잇)다' 등 5개 영역 구성

3. 추진 계획

- 운영 개요
  - 대상 : 초·중·고 진로전담교사 및 교원, 교육전문직원, 외부전문가, 진로체험지원센터 담당자 등
  - 기간 : 2026. 3. ~ 12.
  - 규모 : 5개 분과, 100명 내외
- 운영 내용
  - 경기진로교육지원단 공모 계획 및 운영(세부 계획 별도 안내)
  - 발대식, 분과별 협의, 성과 발표 등 분기별 1회 이상 모임 정례화
  - 지원단 추진 성과 공유 및 차년도 계획 반영

4. 추진 일정

순	내용	일정	비고
1	2026 경기진로교육지원단 공모 및 선발	2026. 2. ~ 3.	도교육청
2	2026 경기진로교육지원단 발대식(위촉) 및 역량 강화 연수	2026. 4.	도교육청
3	분기별 분과장 주관 협의회 개최	2026. 5. / 8. / 10.	지원단
4	초·중·고 진로연계교육 **수업 공개 릴레이** 운영	2026. 4. ~ 11.	도교육청
5	찾아가는 학교 진로교육 컨설팅 **〈마니또〉** 프로그램 운영	2026. 4. ~ 11.	지원단
6	'꿈it(잇)다 2.0' 고도화 지원	2026. 4. ~ 12.	지원단
7	경기진로교육지원단 활동 유공 교원 표창	2026. 12.	별도계획 수립

협조사항

- **교육지원청**
  - 지역 진로교육 전담교사 및 역량있는 교원의 지원단 추천 및 교육전문직원 참여 협조
- **단위학교**
  - 경기진로교육지원단 공모 계획 학교 전체 교사 대상 공람 및 참여 협조

1-2-4 경기진로연계교육 실천사례 공모전 운영

‘진로연계교육 실천사례 공모전’이란?
학교 현장에서 진로연계교육을 실천하는 문화 조성 및 학교 진로연계교육 실행 역량을 강화하기 위한 목적으로 ‘진로 수업’ , ‘진로 체험’, ‘진로 상담’ 3가지 영역을 실천한 사례 공모 및 우수작 표창

1. 2025학년도 주요 실적

- 경기진로교육 실천사례 공모 계획 수립(2025. 6.)
- 경기진로교육 실천사례 접수 및 심사(2025. 9.)
  - 실천사례 접수 : 총 45편(진로수업 24편, 진로체험 15편, 진로상담 6편)
  - 우수작 수상작 : 총 19편(진로수업 9편, 진로체험 7편, 진로상담 3편)
- 실천사례 우수자 발표 및 공유(2025. 10.)
- 진로교육 유공 교육감 표창(2025. 12.)

2. 추진 방침

- (공모 영역) ‘진로수업’, ‘진로체험’, ‘진로상담’ 3개 영역 운영
- (우수작 심사) 도교육청에서 별도 계획 수립 및 공정 심사 과정 운영
- (성과 공유 및 포상) 우수 실천사례 일반화를 위한 성과 발표 및 해당 교사 표창
- (우수 실천사례 관리) 학교 진로교육 연구 문화 활성화를 위한 우수 실천사례 ‘꿈it(잇)다’ 탑재

3. 추진 계획

- 운영 개요
  - 운영 대상 : **초·중·고 진로전담교사 및 일반 교과교사**
  - 운영 기간 : 2026. 5. ~ 9.
  - 접수 기간 : 2026. 9.
  - 심사 내용 : ‘진로수업’, ‘진로체험’, ‘진로상담’ 영역별 40% 이내 우수작 선정
- 운영 내용
  - (진로수업) 교과연계 진로수업, ‘꿈it(잇)다’ 활용 진로수업, 진로연계교육 모델 적용 진로수업 등
  - (진로체험) 진로체험지원센터 및 유관기관 연계한 진로활동, 교육과정 연계 진로체험 주간 운영 등
  - (진로상담) ‘꿈it(잇)다’ 활용 지속적 진로상담, 협력형 진로상담, 진로학업설계 상담 등

4. 추진 일정

순	내용	일정	비고
1	2026 경기진로교육 실천사례 공모 계획 수립 및 안내	2026. 5.	도교육청 → 교육지원청, 학교
2	학교 현장 진로수업, 진로체험, 진로상담 운영	2026. 5. ~ 9.	학교
3	경기진로교육 실천사례 공모 접수	2026. 9.	학교 → 도교육청 (진로직업교육과)
4	출품서류 심사 및 결과 발표	2026. 9.	도교육청 (자체 계획 수립)
5	실천사례 우수작 발표 및 공유	2026. 10.	도교육청 → 교육지원청, 학교
6	실천사례 우수자 표창	2026. 12.	도교육청

협조사항

■ **교육지원청**
- 지역 진로전담교사 네트워크를 통한 실천사례 공모전 적극 안내

■ **단위학교**
- 교육청 실천사례 공모전 추진 계획 공문 전체 교원* 대상 공람
  * 2026학년도부터 일반 교과교사도 경기진로교육 실천사례 공모에 참가 가능
- 실천사례 참여 및 핵심 주제 안내 : 진로연계교육 운영, '꿈it(잇)다' 활용, 지역연계 진로체험 등

1-3 일반고 직업교육 위탁과정 운영

목표

1-3-1 • 진로변경에 따른 일반고 직업교육 참여 희망 학생 대상 직업교육 기회 제공

1-3-1 일반고 직업교육 위탁과정 운영

'일반고 직업교육 위탁과정'이란?

일반고 진학 후 진로 변경에 따라 직업교육 참여를 희망하는 고등학교 3학년 학생에게 적성과 흥미에 맞는 직업교육 기회를 부여하기 위해 운영하는 사업

운영유형은 ①고용노동부 선정 일반고 특화 직업훈련과정 ②경기도 특성화고등학교 부설 직업 교육과정 설치 조례에 근거한 특성화고 부설 위탁교육 ③한국폴리텍대학 일반계고 위탁과정

1. 2025년도 주요 실적

• 운영현황

학교 수			학생 수		
경기도 일반고	위탁과정 참여학교	비율(%)	경기도 일반고 3학년 학생(명)	위탁과정 3학년 참여 학생(명)	비율(%)
410개교	355개교	86.59	106,232	2,854	2.69

2. 추진 방침

• 매년 11월 ~ 12월 일반고 직업교육 위탁과정 운영 과정 안내(고용노동부 일반고 특화훈련 선정 과정, 한국폴리텍대학 운영 과정 등)

• 일반고 2학년 학생 중 직업교육을 희망하는 학생에게 해당 과정 안내 및 상담

• 고용노동부 일반고 특화과정 선정 목록 학교 발송 전 학생 위탁 기관 선정 및 전공 선택 불가

※ 경기도교육청 학교 공문 안내 전 외부 위탁기관 학생 선발 행위 금지

3. 추진 계획

• 운영 개요

- 대상 : 일반고 3학년 학생 중 직업교육과정 희망자
- 운영기간 : 2026. 3. ~ 2027. 2.(1년 과정 원칙)
- 모집 및 지원 : 2025. 11. ~ 2026. 2.

• 위탁교육기관

운영주관	개설기관	운영 과정 수	교육비용	비고
경기도교육청	삼일고 의정부공고	2	무료	
	예일종합예술원	1	유료 자비부담	
한국폴리텍대학	전국캠퍼스	11	무료	
고용노동부	전국	488(예정)	무료(훈련수당 지급)	'25.12.4.기준

4. 추진 일정

내 용	일 정	비 고
2025학년도 운영결과 파악	2025. 12. ~ 2026. 1.	단위학교
일반고 직업교육 위탁과정 운영 계획 수립	2026. 1.	도교육청
교육지원청 및 학교 업무담당자 연수 (위탁업무 행정절차 및 학생 관리 안내)	2026. 2. ~ 3.	도교육청
일반고 직업교육 위탁과정 운영	2026. 3. ~ 2027. 2.	단위학교
직업(위탁)과정 운영현황 조사 (2025학년도 운영결과, 2026학년도 실시현황)	2026. 2. ~ 4.	단위학교 ⇨ 교육지원청 ⇨ 도교육청
위탁운영 기관 현장 안전점검 및 컨설팅	학기 중 상시	단위학교, 교육지원청
2027학년도 일반고 직업교육 위탁과정 안내	2026. 11. ~ 2027. 1.	고용노동부 및 한국폴리텍대학 운영 과정
2027학년도 직업교육 위탁과정 학생 모집	2026. 11. ~ 2027. 2.	희망 학생 조사 및 상담

협조사항

■ **교육지원청**

- 학교 위탁교육 관련 나이스 업무처리 매뉴얼 연수 및 컨설팅 안내
- 위탁교육 운영기관 현장 방문 및 참여 학생의 출결, 성적처리 및 안전사고 예방지도 점검
- 지역 내 위탁교육 학생 현황 관리(매월 지역 내 위탁과정 운영현황 및 중도복교 현황 보고)

■ **단위학교**

- 위탁업무 담당자 시간표 편성 시 월요일 공강 배정(권고)
- 위탁과정 중도복교 발생 시 교육지원청 업무담당자에게 보고
- 위탁교육 희망 학생 발생 시 정해진 절차에 따라 위탁교육 운영
- 위탁교육기관 선정 시 공공 및 고용노동부 지원 훈련기관 우선 선정
- 매월 3주차 월요일 위탁학생 등교 시 학교 자체 계획에 의거 하여 관리
- 학기별 1회 이상 위탁기관 교육환경 점검(직접 방문, 안전교육 실시 여부 확인)

정책과제 2

지역 연계 진로체험교육 내실화

2-1 진로체험지원센터 운영 지원

목표

2-1-1 • 진로체험지원센터를 통한 단위학교 진로체험 운영 지원
2-1-2 • 거점 진로체험지원센터를 통한 네트워크 구축 및 역량 강화
2-1-3 • 미래사회 변화를 반영한 지역 연계 진로체험 기회 제공 및 진로탐색 장 마련

2-1-1 시·군 진로체험지원센터 운영 지원

'시군 진로체험지원센터'란?
「진로교육법」(법률 제13336호)제18조와 제20조에 근거 교육지원청과 지자체가 협력 설치·운영 중인 센터로서, 단위학교에 다양한 진로체험 인프라를 체계적이고 안전하게 지원하고, 진로체험처를 관리·운영하는 역할

1. 2025년도 주요 실적

- 25개 지역 진로체험지원단 구성 및 운영(2025. 3. ~ 12.)
- 25개 지역 진로체험 네트워크 구축 및 운영 (2025. 3. ~ 12.)
- 찾아가는 진로체험지원센터 모니터링 및 컨설팅(2025. 5. ~ 11. 15개 지역)
- 상·하반기 진로체험지원센터 자체 성과 공유회 실시(31개 센터, 연 2회)

2. 추진 방침

- 31개 시·군 진로체험지원센터 자체 운영 계획 수립·운영
- 학교-센터-교육지원청-교육청 간 협력체제 구축
- 지역별 진로체험지원단 운영을 통한 진로체험처 질 관리
- 진로체험지원센터를 통한 지역연계 진로체험 활성화
- 교육기부 진로체험기관 인증제 운영 및 인증기관 질 관리

3. 추진 계획

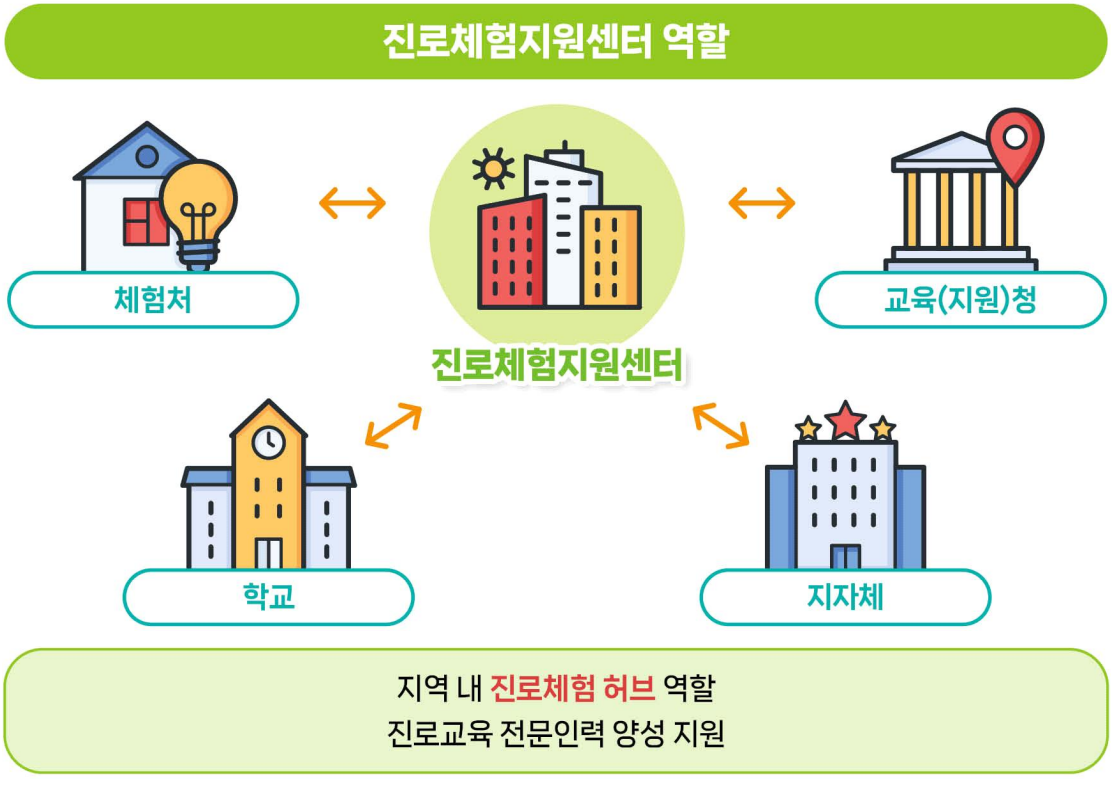

- 운영 개요
  - 대상 : 31개 시·군 진로체험지원센터
  - 기간 : 2026. 3. ~ 12.
  - 형태 : 지자체 위탁, 지차제 직영, 교육지원청 직영

- 운영 내용
  - 지역별 진로체험 네트워크 협의회 운영(분기별, 연 4회)
    - ▶ 학교(진로전담교사)-센터-교육지원청 간 지역 현안 협의
    - ▶ 진로체험지원센터 사업에 대한 지원 및 협력 방안 협의
    - ▶ 학교교육과정연계 진로체험 프로그램 운영 협의
  - 도교육청 및 교육지원청 진로체험지원단 운영
    - ▶ 학교교육과정연계 진로체험 프로그램 개발 및 보급(초·중등 2종, e-book)
    - ▶ 체험처 질 관리 및 모니터링 실시
  - 경기진로교육 한마당 부스 운영 및 협조
  - 상·하반기 진로체험지원센터 자체 성과 공유회 실시(연 2회)

4. 추진 일정

순	내 용	일 정	비 고
1	진로체험지원센터 운영 계획 수립	2026. 1.	도교육청
2	31개 시·군 진로체험지원센터 세부 운영 계획 수립	2026. 2.	시·군 센터
3	진로체험지원센터 운영 예산 교부	2026. 2.	교육지원청->센터
4	학교(진로전담교사)-센터-교육지원청 진로체험 네트워크 구축 및 운영	2026. 3.~ 12.	교육지원청
5	진로체험지원센터 프로그램 운영	2026. 3. ~ 12.	시·군 센터
6	진로체험지원센터 모니터링 및 컨설팅	2026. 5. ~ 11.	도교육청
7	진로체험지원센터 자체 성과 공유회	2026. 7. / 12.	교육지원청
8	운영 결과 및 정산 보고	2027. 1.	센터->교육지원청 ->도교육청

협조사항

■ **교육지원청**

- 31개 시·군 진로체험지원센터 예산 교부 및 사업계획서 검토(2026. 2.~3.)
- 교육지원청 진로체험 네트워크 구성·운영(교육지원청-센터-학교 연계)
- 진로체험지원센터 진로체험지원단 구성·운영
- 학교 진로체험 프로그램 운영 지원 및 컨설팅(연중)
- 진로체험지원센터 프로그램 적극 홍보
- 상·하반기 진로체험지원센터 자체 성과평가 실시(2026. 7. / 12.)
- 사업 결과 보고서 및 정산서 수합 및 검토(2027. 1.)

■ **진로체험지원센터, 학교**

- (센터, 학교) 학교교육과정 연계 진로체험 프로그램 개발 및 운영
- (센터, 학교) 다양한 진로체험 프로그램 운영 확대
- (센터) 진로체험처 운영 프로그램 질 관리 및 컨설팅

2-1-2 거점 진로체험지원센터 운영

‘거점 진로체험지원센터’란?
31개 시·군 진로체험지원센터를 2개 권역(남부, 북부)으로 나누어 거점센터를 지정하고 진로체험지원센터 네트워크 협의회, 역량 강화 연수, 우수사례 공유 및 확산의 장을 마련

1. 2025년도 주요 실적

- 진로체험지원센터 담당자 역량 강화 워크숍(연 2회)
- 진로체험지원센터 담당자 네트워크 협의회(연 4회)
- 지역별 진로체험지원센터 운영 우수사례 발굴 및 공유

2. 추진 방침

- 거점 진로체험지원센터 운영을 통한 센터 간 협력체계 강화
- 진로체험지원센터 네트워크 협의회 운영 및 역량 강화 지원
- 진로체험지원센터 우수사례 공유 및 확산을 통한 센터 운영 내실화

3. 추진 계획

- 운영 개요
  - 대상 : 남부·북부 권역(각 1개 선정)
  - 기간 : 2026. 4. ~ 12.
- 운영 내용
  - 남·북부 거점 진로체험지원센터 공모 및 운영
  - 공동사업, 우수사례, 상호 멘토링 등을 통한 센터 간 협력체계 구축
  - 31개 시군 진로체험지원센터 담당자 역량 강화 워크숍
    - ▶ 2022 개정 교육과정 이해 및 진로연계교육 연수
    - ▶ AI 및 신산업분야 진로체험 프로그램 개발 역량 강화
    - ▶ 지역별 특색있는 진로체험 프로그램 우수사례 공유 및 발전 방안 모색
  - 권역별 진로체험지원센터 네트워크 협의회 운영(연 4회)
    - ▶ 센터별 특색있는 진로체험센터 운영 우수사례 발굴 및 공유
    - ▶ 센터 담당자 간 소통을 통한 센터 현안 논의 및 해결방안 모색

- 권역별 학부모 대상 경기진로교육 정책 설명회 개최
  - ▶ 남부·북부 권역별 경기진로교육 정책 설명
  - ▶ 지역별 진로체험지원센터 운영 우수 사례 공유
- 「Next Dream 경기진로교육 한마당」 협력
  - ▶ 학교 진로연계교육 실천 우수사례 공유 및 수업나눔의 장 마련
  - ▶ 진로체험지원센터 우수 사례 공유 및 진로체험 부스 운영

4. 추진 일정

순	내 용	일 정	비 고
1	거점 진로체험지원센터 운영 계획 수립	2026. 2.	도교육청
2	거점 진로체험지원센터 공모 및 선정	2026. 2. ~ 3.	남부·북부
3	거점 진로체험지원센터 예산 교부	2026. 3.	도교육청
4	권역별 진로체험지원센터 네트워크 협의회	2026. 4. / 9.	권역별
5	진로체험지원센터 담당자 역량 강화 워크숍	2026. 6. / 11.	거점센터
6	Next Dream 경기진로교육 한마당 지원	2026. 10.	도교육청
7	정산 및 운영 결과 보고	2027. 1.	

협조사항

■ **교육지원청**
- 거점 진로체험지원센터와 소통과 협력
- 거점 진로체험지원센터 네트워크 및 역량 강화 운영 지원

■ **거점 진로체험지원센터**
- 권역별 진로체험지원센터 네트워크 협의회 운영
- 시·군 진로체험지원센터 역량 강화 워크숍 운영
- Next Dream 경기진로교육 한마당 지원

2-1-3 시·군 진로박람회 운영 지원

'지역 연계 진로박람회'란?
학교-센터-교육지원청 연계 미래사회의 변화를 반영한 직업세계의 이해와 진로직업 정보제공 및 진로체험 기회제공으로 지속 가능한 진로교육을 지원하기 위한 지역별 진로 박람회

1. 2025년도 주요 실적

- 31개 시·군 특색있는 진로박람회 운영
  - 행사 일시 : 2025. 5. ~ 11.
  - 주요 내용
- 진로 토크콘서트
- 진로상담 및 직업인 특강
- 신산업분야 관련 진로, 직업체험
- 대학 및 직업계고 학과체험 운영 등

2. 추진 방침

- 지역 여건 및 특색을 반영한 지역 유관기관 협력체제 구축
- 학생, 학부모 및 일반 시민의 참여를 통한 진로탐색 기회 제공
- AI 및 신산업 등 미래직업 관련 진로체험의 기회 제공을 통한 미래인재 양성
- 자유학기제 및 고교학점제와 연계한 맞춤형 진로탐색 및 진로설계 프로그램 운영

3. 추진 계획

- 운영 개요
  - 기간 : 2026. 5. ~ 11.
  - 대상 : 31개 시·군 및 25개 교육지원청
- 운영 내용
  - 지자체 및 유관기관 협력을 통한 진로박람회 운영
  - 사회변화와 지역사회의 특성을 반영한 진로체험 부스 운영
  - 진로진학상담 및 학과 소개 등 운영 전반에 진로전담교사 참여 활성화
  - 지속가능한 진로박람회 운영을 위한 교육공동체 만족도 조사 및 환류 체제 마련

4. 추진 일정

순	내 용	일 정	비 고
1	학교(진로전담교사)-센터-교육지원청 진로체험 네트워크 구축 및 운영	2026. 3. ~ 12.	교육지원청
2	진로박람회 운영 협의회	2026. 3. ~ 11.	교육지원청
3	진로박람회 운영	2026. 5. ~ 11.	시·군 센터
4	진로박람회 모니터링 및 컨설팅	2026. 5. ~ 11.	도교육청
5	진로박람회 운영성과 공유 및 평가회	2026. 5. ~ 11.	시·군 센터
6	진로박람회 결과 보고	2026. 12.	시·군 센터 -〉 도교육청

협조사항

■ **교육지원청**
- 진로체험지원센터와 연계한 지역 특색에 맞는 진로박람회 운영
- 학교-센터-교육지원청 진로체험 네트워크 구축
- 학교-센터-교육지원청 간 소통과 협력

■ **진로체험지원센터**
- 지역 대학-기업-유관기관과 연계한 특색있는 진로박람회 운영
- 학교 교육과정과 연계한 진로박람회 운영으로 학생 참여 확대
- 학교-센터-교육지원청 간 소통과 협력

■ **단위학교**
- 지역별 진로박람회 참여 및 학생 안전관리
- 학교 학사일정 및 교육과정 연계 진로박람회 참여

2-2 진로체험교육 내실화 지원

목표

2-2-1 • 직업계고 학과체험을 통한 중학생 대상 진로탐색 기회 제공 및 직업이해 역량 강화
2-2-2 • 지역사회 다양한 진로체험처 프로그램 관리 및 학교 진로체험교육 지원
2-2-3 • 지역별 특색있는 진로체험처 발굴 및 학교교육과정 연계 진로체험 프로그램 개발

2-2-1 직업계고 학과체험 프로그램 운영

'직업계고 학과체험 프로그램'이란?
직업계고에 개설된 학과의 교육과정과 연계된 다양한 진로직업체험 프로그램을 제공하고, 진로탐색과 직업설계의 기회를 제공하여 직업이해 역량 강화 지원을 위한 프로그램

1. 2025년도 주요 실적

- 직업계고 학과체험 프로그램 운영교 선정(2025. 3.)
- 직업계고 학과체험 프로그램 운영교 현황(98교)

연번	학교명	연번	학교명	연번	학교명	연번	학교명
1	가온고등학교	26	남양주고등학교	51	수원정보과학고등학교	76	적성융합고등학교
2	경기경영고등학교	27	다산고등학교	52	수원하이텍고등학교	77	지평고등학교
3	경기관광고등학교	28	덕영고등학교	53	신일비즈니스고등학교	78	진위고등학교
4	경기국제통상고등학교	29	동두천중앙고등학교	54	안산공업고등학교	79	창의경영고등학교
5	경기모바일과학고등학교	30	동일공업고등학교	55	안산국제비즈니스고등학교	80	청담고등학교
6	경기물류고등학교	31	두원공업고등학교	56	안산디자인문화고등학교	81	청평고등학교
7	경기스마트고등학교	32	마장고등학교	57	안양공업고등학교	82	통진고등학교
8	경기영상과학고등학교	33	매향여자정보고등학교	58	안양문화고등학교	83	파주여자고등학교
9	경기자동차과학고등학교	34	문산수억고등학교	59	안중고등학교	84	평촌경영고등학교
10	경기폴리텍고등학교	35	문산제일고등학교	60	양동고등학교	85	평촌과학기술고등학교
11	경기항공고등학교	36	발안바이오과학고등학교	61	양영디지털고등학교	86	평택마이스터고등학교

연번	학교명	연번	학교명	연번	학교명	연번	학교명
12	경민IT고등학교	37	부원고등학교	62	양평고등학교	87	평택여자고등학교
13	경민비즈니스고등학교	38	부천공업고등학교	63	양평전자과학고등학교	88	포천일고등학교
14	경일관광경영고등학교	39	부천정보산업고등학교	64	여주자영농업고등학교	89	하남경영고등학교
15	경화여자English Business 고등학교	40	분당경영고등학교	65	여주제일고등학교	90	한국관광고등학교
16	고양고등학교	41	분당아람고등학교	66	영북고등학교	91	한국도예고등학교
17	곤지암고등학교	42	비봉고등학교	67	오산정보고등학교	92	한국디지털미디어고등학교
18	광주중앙고등학교	43	삼일고등학교	68	용인바이오고등학교	93	한국문화영상고등학교
19	광탄고등학교	44	삼일공업고등학교	69	의정부공업고등학교	94	한국애니메이션고등학교
20	군자디지털과학고등학교	45	성남테크노과학고등학교	70	이천세무고등학교	95	한국외식과학고등학교
21	군포e비즈니스고등학교	46	성보경영고등학교	71	이천제일고등학교	96	한국조리과학고등학교
22	근명고등학교	47	성일정보고등학교	72	일동고등학교	97	한봄고등학교
23	금곡고등학교	48	세경고등학교	73	일산고등학교	98	홍익디자인고등학교
24	김포과학기술고등학교	49	수원공업고등학교	74	일산국제컨벤션고등학교		
25	남양고등학교	50	수원농생명과학고등학교	75	일죽고등학교		

2. 추진 방침

- 관내 중학생들의 요구를 반영한 직업계고 학과체험 프로그램 개발 및 운영
- 전문직업인으로서의 진로를 탐색하고 설계할 수 있는 진로설계 지원
- 교육과정과 연계된 교육 자원을 활용하여 진로직업체험 프로그램 운영

3. 추진 계획

- 운영 개요
  - 대상 : 경기도 직업계고
  - 기간 : 2026. 3. ~ 12.
  - 내용 : 단위학교 내 학과 교육과정과 연계된 진로직업체험 프로그램 개발 및 운영

- 운영 내용
  - 직업계고 학과체험 프로그램 운영 담당자 협의회
  - 지원청별 직업계고 학과체험 프로그램 운영 모니터링
  - 지원청별 학과체험 운영교 우수사례 공유
  - 운영 결과 보고서 및 정산서
- 기관별 역할

도교육청

- 직업계고 학과체험 프로그램 운영 계획 수립
- 프로그램 운영교 선정 및 예산 배부
- 프로그램 운영교 업무 담당자 연수
- 프로그램 운영교 우수사례 발굴 및 공유

교육지원청

- 직업계고 학과 체험 사업 홍보
- 프로그램 운영교 모니터링 및 컨설팅
- 프로그램 운영교 우수사례 발굴 협조

직업계고등학교

- 학과체험 프로그램 개발
- 학과체험 프로그램 운영
- 체험활동 운영성과 및 진로체험교육 실적 관리
- 프로그램 참여 학생 대상 성평등한 직업인식 함양 교육 실시

- 성평등한 직업인식 함양 교육 실시
  - 대상 : 직업계고 학과체험 프로그램 운영 교사
  - 시기 : 학생 프로그램 시작 전
  - 내용 : 다양한 직업군을 고려하여 진로체험 프로그램 운영
    남녀가 고루 선호하는 직업인식 함양 및 진로탐색 기회 제공
    직업계고 학과체험 프로그램 참여 학생 대상으로 성평등한 직무와 직업정보 제공
- 「2026학년도 학교회계 예산편성 기본지침」준수

목	세목	원가통계비목	과목해설	비고
학교 운영비	일반 운영비	일반 수용비	학교운영에 소용되는 일반적인 경비	사무용품 구입비, 인쇄비, 소모성 물품 구입비
		운영수당	학교 운영 과정에서 외부 강사나 교직원 등에게 지급하는 각종 수당	강사수당
	교육 운영비	교육 운영비	학생 교과활동 지원에 소요되는 각종 경비	교육용 재료비, 교육활동 식비, 차량임차료, 입장료, 체험비, 학교행사비, 학생 간식비
		학습 준비물	학습 준비물 구입비	
업무 추진비	일반업무 추진비	목적사업 업무추진비	교육청에서 지원한 사업비로 특정 목적을 수행하기 위하여 추진하는 사업의 업무추진비	

• 안내사항

- 자산 취득비 및 시설 공사비 등 운영비가 아닌 항목은 사용 불가
- 인건비 사용 불가(외부강사 및 지원단 수당은 지급 가능)
- 대학 진학 관련 강의 및 설명회 활동으로 프로그램 구성 불가
- 진로박람회 및 지역 행사 부스 운영 프로그램 편성 불가
- 프로그램 운영교에서 방과 후 학교로 찾아가는 학과체험 관련 프로그램 운영 허용(일과시간 중 불가)

4. 추진 일정

순	내 용	일 정	비 고
1	직업계고 학과체험 프로그램 안내 및 공고 / 예산 교부	2026. 2. ~ 3.	도교육청
2	직업계고 학과체험 프로그램 운영 담당자 협의회	2026. 4.	도교육청 (비대면 연수)
3	직업계고 학과체험 프로그램 운영	2026. 4. ~ 12.	학교
4	운영교 모니터링 및 컨설팅	2026. 5. ~ 11.	교육지원청
5	사업비 집행 중간 정산 보고	2026. 9.	교육지원청
6	프로그램 운영교 우수사례 공유	2026. 11. ~ 12.	교육지원청 도교육청
7	학과체험 프로그램 운영교 우수사례 발굴 및 공유	2026. 12.	도교육청
8	정산 및 운영 결과 보고	2027. 1.	학교->교육지원청 ->도교육청

협조사항

■ **교육지원청**

- 운영교 신청 현황 및 사업계획서 검토(2026. 3.)
- 지역별 운영교 모니터링 및 컨설팅(2026. 5. ~ 11.)
- 운영교 사업 예산 중간 정산 검토(2026. 9.)
- 프로그램 운영교 우수사례 공유(2026. 11.)
- 사업 결과보고서 및 정산서 검토(2027. 1.)
- 관내 중학교에 사업 운영교의 학과체험 프로그램 안내 및 참여 협조 홍보

■ **단위학교**

- 사업 담당자 협의회 참석(2026. 4.)
- 사업비 집행 중간 정산 보고(2026. 9.)
- 학과체험 프로그램 운영 우수사례 공유(2026. 12.)
- 정산 및 운영 결과 보고서 제출(2027. 1.)

2-2-2 '꿈길'시스템 연계 진로체험교육 운영

'꿈길' 시스템 이란?

꿈꾸는 아이들의 길라잡이, **[꿈길]**은 학생들의 다양한 진로체험을 지원하기 위해 교육부가 운영하는 대국민 서비스 플랫폼으로, 지역사회의 다양한 진로체험처와 프로그램을 관리하고 학교의 진로체험을 운영지원

1. 2025년도 주요 실적

- 초등 꿈길 선도교원 선발 및 연수(2025. 4. 49명)
- 중등 신규 진로전담교사 '꿈길' 시스템 활용 연수(2025. 4. 99명)
- 25개 지역 초등 진로전담교사 대상 '꿈길' 시스템 활용 연수(1,154명)
- 진로체험처 발굴 및 질 관리(4,519개, 2025. 12. 1.자 기준)
- 31개 시·군 교육기부 진로체험기관 인증(339개, 2025. 12. 1.자 기준)

2. 추진 방침

- 체계적인 학교 진로교육 및 진로체험 활동 지원
- 초·중·고 대상 체계적인 진로탐색활동 지원

3. 추진 계획

- 운영 개요
  - 대상 : 초·중·고 전체
  - 기간 : 2026. 1. ~ 12.
  - 내용 : 학교급별 '꿈길' 활용 진로체험 운영 및 운영실적 입력
- 운영 내용
  - 초·중·고 교원 대상 '꿈길' 시스템 활용 역량 강화
    - ▶ 초등 '꿈길' 선도교원 선발 및 연수
    - ▶ 지역별 초등 진로전담교사 대상 '꿈길' 시스템 활용 연수
    - ▶ 중등 신규 진로전담교사 '꿈길' 시스템 활용 연수
  - 초·중·고 '꿈길' 진로교육 운영실적 입력
    - ▶ 중학교 및 일반고 학교평가 반영(평가지표: 진로교육 내실화 노력)

4. 추진 일정

순	내 용	일 정	비 고
1	초등 선도교원 '꿈길' 시스템 연수	2026. 5.	도교육청
2	중등 신규 진로전담교사 '꿈길' 시스템 활용 연수	2026. 5.	도교육청
3	지역별 초등 진로전담교사 '꿈길' 시스템 활용 연수	2026. 5. ~ 8.	교육지원청
4	꿈길 진로교육 운영실적 입력 안내	2026. 12.	교육지원청->학교
5	초·중·고 진로교육 운영 실적 입력	2026. 12.	초·중·고
6	교육지원청 진로교육 운영실적 보고	2027. 1.	교육지원청->도교육청
7	경기 진로교육 운영실적 보고	2027. 1.	도교육청->교육부

협조사항

■ **교육지원청**
- 지역별 역량있는 초등 '꿈길' 선도교원 추천 선발 안내
- 초등 진로전담교사 '꿈길' 시스템 활용 연수
- 중등 신규 진로전담교사 '꿈길' 시스템 활용 연수

■ **진로체험지원센터**
- 꿈길 등록 진로체험처 질 관리 및 체험처 발굴

■ **단위학교**
- '꿈길' 시스템 활용 진로체험 운영 실적 입력
- '꿈길' 시스템 담당자 학교 자체 연수

2-2-3 지역 연계 진로체험 프로그램 개발

'지역 연계 진로체험 프로그램'이란?

학생들이 자신의 진로와 관련된 다양한 경험을 쌓을 수 있도록 학교와 지역사회의 자원을 연계하여 제공하는 프로그램. 학생들이 진로에 대한 이해도를 높이고, 실제 직업 세계에서 요구되는 능력과 경험을 체험함으로써 자신의 적성와 관심에 맞는 진로를 탐색할 수 있도록 지원.

1. 2025년도 주요 실적

- 경기진로교육지원단 진로체험분과 구성 및 운영(초등 18명, 중등 24명)
- 초·중등 지역 연계 진로체험 프로그램 자료집 개발 및 보급(초·중등 2종, e-book)

2. 추진 방침

- AI 및 신산업 분야 등 지역별 특색있는 진로체험처 발굴
- 31개 시·군 진로체험처와 연계한 진로체험 프로그램 개발
- 학생 발달 단계별 진로체험 기회 제공 및 단위학교 지원

3. 추진 계획

- 운영 개요
  - 대상 : 초·중·고 전체
  - 기간 : 2026. 3. ~ 12.
  - 내용 : 지역별 특색있는 진로체험처 발굴 및 프로그램 개발

- 운영 내용
  - 경기진로교육지원단 진로체험교육 분과 구성 및 운영
  - AI 및 신산업 분야 등 지역별 특색있는 진로체험처 발굴
  - 지역 진로체험처 연계 진로체험 프로그램 자료집 개발
  - 진로체험 프로그램 자료집 활용 연수
  - 직업인 소개 영상 제작 및 '꿈it(잇)다' 시스템 탑재

4. 추진 일정

순	내 용	일 정	비 고
1	경기진로교육지원단(진로체험분과) 공모 및 선발	2026. 3.	도교육청
2	분기별 협의회 개최	2026. 4.~ 10.	분과 중심
3	지역 연계 진로체험 프로그램 개발	2026. 4.~ 9.	분과 중심
4	직업인 소개 영상 제작	2026. 4.~ 9.	분과 중심
5	개발 자료집 보급 및 '꿈it(잇)다' 탑재	2026. 10.	도교육청
6	경기진로교육 한마당 부스 운영	2026. 10.	도교육청

협조사항

- **교육지원청**
  - 지역별 초·중등 진로전담교사 및 역량있는 교원 지원단 추천 및 공모 안내
- **진로체험지원센터**
  - 꿈길 등록 교육기부 진로체험처 인증기관 안내 및 정보 제공
- **단위학교**
  - 경기진로교육지원단 공모 계획 안내 및 참여 협조

2-3 사각지대 없는 진로교육 상시 지원

목표

2-3-1 • 사회적 취약계층 진로미결정 학생을 위한 진로교육 상시 지원
2-3-2 • 학부모 대상 진로교육 및 진로체험 프로그램 홍보

2-3-1 사회적 취약계층 진로멘토링

‘사회적 취약계층 진로멘토링 사업’이란?
지역 특색을 반영하여 지역 단위 멘토링 전문 인력을 양성하고, 사회적 취약계층 학생 중 희망자를 대상으로 진로상담 및 진로멘토링, 학습코칭, 진로진학 컨설팅, 인성코칭 등을 제공하여, 사각지대 없는 경기진로교육 체제를 마련

1. 2025년도 주요 실적

• 2025년 운영 결과 : 10개 지역 운영, 멘토 양성 연수 288시간

순	센터	사업명	멘토양성 연수시간	멘토수	멘티수	멘토링 횟수
1	가평	청소년 미래진로설계 멘토링	(신규) 30시간 (보수) 20시간	37	45	468
2	고양	사회적 취약계층 진로지원 프로젝트 ‘울림’	(보수) 20시간	17	24	193
3	구리	청소년 진로직업멘토링	(신규) 30시간 (보수) 30시간	88	74	662
4	안산	체험처 연계형 청소년진로멘토링	(보수) 20시간	7	20	240
5	안양	지역연계 진로교육 온마을 프로젝트	(보수) 10시간	244	4,024	674
6	양평	양평맞춤형 진로멘토링	(보수) 12시간	25	36	399
7	이천	이천시 청소년 진로멘토링 ‘꿈-가치빛기’	(공통) 20시간	26	27	437
8	파주	파주꿈만세 드림멘토링	(신규) 48시간 (보수) 8시간	53	67	610
9	하남	하남교육재단 드림업	(공통) 20시간	46	6	202
10	화성	내일이 기대되는 진로멘토링	(공통) 20시간	32	35	429
합 계			288시간	575명	4,358명	4,314회

2. 추진 방침

- 지역별 멘토 양성을 통한 진로멘토링 운영
- 진로미결정 원인 진단 및 맞춤형 진로멘토링 운영
- 지역의 진로멘토링 전문가로 활동할 수 있도록 멘토에 대한 보수교육 지원

3. 추진 계획

- 운영 개요
  - 대상 : 초·중·고등학생 및 학교 밖 청소년

1순위 : 사회적 취약계층 학생(한부모/조손가정, 탈북/다문화, 차상위 계층 학생 등)
2순위 : 학교, 공공기관 등의 추천을 받은 학생(학업 중단 위기 학생 등)
3순위 : 공공기관 등의 추천을 받은 학교 밖 청소년

  - 유형 : 1:1 멘토링, 집단멘토링, 진로체험활동형 등
  - 기간 : 2026. 3. ~ 12.
  - 규모 : 11개 지역 선정 예정(기존 10개 지역, 신규 1개 지역)
- 운영 내용
  - 사회적 취약계층 진로멘토링 센터 담당자 협의회(연 2회)
  - 진로멘토링 운영 지역 모니터링 및 컨설팅
  - 사회적 취약계층 진로멘토링 중심센터 운영
  - 맞춤형 진로멘토링 운영을 통한 학생 진로설계역량 함양
  - 지역별 진로멘토링 성과 발표회 개최
  - 함께 성장 'Let's Grow' 프로젝트 참여 및 우수사례 발표

4. 추진 일정

순	내 용	일 정	비 고
1	기본계획 수립	2026. 1.	도교육청
2	진로멘토링 공모 및 선정	2026. 2.	센터 → 도교육청, 교육지원청
3	진로멘토링 업무 담당자 협의회	2026. 3. / 8.	도교육청
4	지역별 멘토 모집 및 교육	2026. 3.~ 5.	선정 센터
5	지역별 멘티 선발	2026. 4.~ 5.	
6	멘토링 운영	2026. 5. ~ 11.	
7	진로멘토링 운영 지역 모니터링 및 컨설팅	2026. 5. ~ 11.	도교육청
8	‘Let’s Grow’ 프로젝트 우수사례 발표	2026. 11.	교육지원청 및 센터
9	운영 결과 보고	2026. 12.	센터 → 도교육청/교육지원청

협조사항

■ **교육지원청**
- 사업 홍보, 멘토·멘티 모집 및 운영 관리
- 상시 모니터링을 통한 사업 질 관리

■ **진로체험지원센터**
- 멘토·멘티 선발 및 양성, 사업 운영, 멘토 관리

■ **단위학교**
- 사업홍보, 멘토·멘티 추천, 멘티 연계 관리

2-3-2 학부모 대상 진로교육 연수 및 프로그램 운영

1. 2025년도 주요 실적

• 2025년 학부모 대상 프로그램 운영 현황

순	지역	프로그램명
1	가평	• 대학입시박람회 • 대입전형 안내
2	고양	• 고양 특성화고 교육활동 소식 안내 • 고양시 산업동향을 반영한 학부모 진로교육 특강 • 학부모 자녀교육 역량강화 연수
3	광명	• 품격있는 학부모 진로·진학·직업 카페
4	광주 하남	• 2028 대입제도 변화에 대비하는 방법 • 고교 교육과정 제대로 알고 활용하기 • 커피향이 있는 이야기
5	구리 남양주	• 진로직업교육의 이해 학부모 대상 역량강화 연수 • 자녀 적성과 관련된 진로설계를 통한 진로교육의 이해 • 학부모 진로·진학 아카데미
6	군포 의왕	• 부모 공감 설명회 • 학부모 대상 진로·진학 상담
7	김포	• 진로·진학 특강 및 직업계고 홍보
8	동두천 양주	• 고등학교 설명회 및 고교학점제 특강 • 학부모 진로체험지원단 간담회
9	부천	• 부천시민과 함께하는 진로·진학 설명회 • 부천 미래교육과정 역량 함양을 위한 직업계고 인식개선 연수
10	성남	• 미래진학 박람회(고교학점제 및 고교선택) • 수시 진학 박람회
11	수원	• 학부모 대상 인성기반 진로 설명회 • 학부모 고교학점제 이해 진로 연수 • 학부모 대상 ‘다섯가지 미래교육 코드’ 진로연수
12	시흥	• 학부모 대상 고교학점제 연수 • 진로설계 교육과정 페스타 • 학부모 진로 아카데미
13	안산	• AI시대, 우리아이 공부·진로 챗봇 만들기

순	지역	프로그램명
14	안성	• 디지털 교육혁신 안성교육 학부모 진학 설명회
15	안양 과천	• 학부모 진로소통 연수 • 지역×진로 연계 포럼 • 안양시 학부모 아카데미
16	양평	• 고입대입 진로·진학 페스타 • 자녀와 함께하는 행복한 부모되기 • AI시대 진로교육과 인문학
17	여주	• '함께해봄' 학부모 대상 진로체험 교육 • 진로·진학 설명회
18	연천	• 연천 진로박람회 '찾아 DREAM'
19	용인	• AI시대 우리아이 맞춤형 진로·진학 로드맵 연수 • 자녀의 성공적인 고등학교 생활을 위한 생생 정보 톡톡 • 진로진학 레시피 '고교학점제 및 입시제도 변화'
20	의정부	• 학부모 대상 고교학점제 설명회 • 학생·학부모 대입 1:1 컨설팅 운영
21	이천	• 학부모 대상 진로·진학 설명회 • 대학입시 박람회
22	파주	• 학부모 대상 직업계고 인식개선 및 연수 • 학부모 진로·진학 코칭 • 학부모 진로교육 강사 양성 및 역량 강화
23	평택	• 학부모 진학 아카데미
24	포천	• 학부모 대상 고교학점제 설명회 • 학부모 진로·진학 전문가 과정 운영
25	화성 오산	• 학무보 대상 진로·진학 전략 설명회 • 고교 선택 전략 설명회 '미리 가보는 고교 생활'

2. 추진 방침

- 경기진로교육 정책 이해 연수를 통한 학부모 대상 진로교육 인식 개선
- 교육지원청-센터-가정 간 소통과 협력으로 학부모 진로교육 역량 강화
- 학생 발달 단계별 학부모교육을 통한 학생 진로교육 내실화 문화 조성

3. 추진 계획

- 운영 개요
  - 대상 : 초·중·고등학교 학부모
  - 기간 : 2026. 3. ~ 12.
- 운영 내용
  - 학부모 대상 경기진로교육 정책 이해 연수 운영
  - 교육지원청별 학부모 대상 진로·진학 설명회 운영
  - 학부모 대상 진로체험지원센터 진로교육 프로그램 운영

4. 추진 일정

순	내 용	일 정	비 고
1	운영계획 수립	2026. 3. ~ 9.	교육지원청 및 센터
2	연수 및 프로그램 운영	2026. 4. ~ 11.	교육지원청 및 센터
3	운영 결과 보고	2027. 1.	센터 운영 결과보고서에 포함 작성

협조사항

■ **교육지원청**
- 학부모 대상 경기진로교육 정책 홍보
- 학부모 대상 진로·진학 설명회 및 아카데미 운영

■ **진로체험지원센터**
- 학부모 대상 진로박람회 및 프로그램 운영

■ **단위학교**
- 학부모 대상 진로교육 관련 프로그램 홍보

정책과제 3

학생 맞춤형 온라인 진로교육

3-1 '꿈it(잇)다' 운영 일반화

목표

3-1-1 • '꿈it(잇)다' 초·중·고 전면 확산을 위한 일반화 지원
3-1-2 • 정책연구학교 운영을 통한 '꿈it(잇)다' 적용 모델 개발
3-1-3 • '꿈it(잇)다' 개인정보 보호 및 정보보안 강화를 통한 시스템 신뢰성 제고

3-1-1 초·중·고 '꿈it(잇)다' 일반화 지원

'꿈it(잇)다' 란?
'꿈과 기술(it)의 융합, 꿈을 연결하다(잇다)'의 의미를 담아 학생 주도적 진로 설계를 지원하는 AI 기반 플랫폼으로 학생이 자율적으로 진로·진학 로드맵을 설계할 수 있도록 지원

1. 2025학년도 주요 실적

- AI 기반 진로진학 지원시스템 '꿈it(잇)다' 안착을 위한 학교 안내 자료 개발·보급 (2025. 5. ~ 10.)
- '꿈it(잇)다' 초·중·고 전면 개통 및 사용(2025. 5. 경기도 2,536개교)
- '꿈it(잇)다' 안착을 위한 상반기 학교 방문 장학(2025. 6. 김포·수원·안산·시흥 지역 12개교)
- '꿈it(잇)다' 사용자 의견 반영 및 기능 개선 추진(2025. 7. ~ 8.)
- '꿈it(잇)다' 진로교육 현황조사를 통한 활성화 의견 수렴(2025. 9.)
- '꿈it(잇)다' 기능개선을 위한 하반기 학교 방문 장학(2025. 9. ~ 10. 부천·고양 지역 4개교)
- '꿈it(잇)다' 시스템 사용 학생 및 교사 22만명(2025. 12.)

2. 추진 방침

- 학교급별 학년초 '꿈it(잇)다'를 활용한 진로심리검사 및 진로상담 안내
- '꿈it(잇)다' 사용 기능 개선 및 고도화를 통한 학교 만족도 제고 및 일반화

3. 추진 계획

- 운영 개요
  - 대상 : 초등학교 5학년 ~ 고등학교 3학년
  - 기간 : 2026. 3. ~ 12.
  - 기능 : 진로심리검사, AI 진로설계, 온·오프라인 진로상담, AI 모의면접
- 운영 내용
  - '꿈it(잇)다'를 활용한 진로 수업 및 진로 활동 운영 강화
  - 초5~고3 대상 학년초 '꿈it(잇)다' 활용 진로심리검사 운영 권장
  - 학생 진로심리검사 누적 결과를 활용한 개인별 진로진학 상담 활성화

4. 추진 일정

순	내용	일정	비고
1	초·중·고 '꿈it(잇)다' 가입 및 활용 안내	2026. 2.	도교육청 → 교육지원청, 학교
2	경기도 '꿈it(잇)다' 선도교원 역량 강화 연수 (선도교원 역할: 지역 단위 '꿈it(잇)다' 사용 연수 및 질의 응답)	2026. 2.	(주관) 도교육청 (대상) 교육지원청 장학사 및 선도교원
3	지역별 '꿈it(잇)다' 학교 담당자 연수 운영	2026. 2. ~ 3.	(주관) 교육지원청 (대상) 초·중등 진로전담교사
4	'꿈it(잇)다' 학생 및 교사 회원가입 추진	2026. 2. ~ 3.	학교
5	'꿈it(잇)다'를 활용한 진로상담 체계 구축 (학년초 진로심리검사 → 학생 주도적 진로탐색 및 진로상담)	2026. 3. ~ 5.	학교
6	'꿈it(잇)다'를 활용한 진로수업 운영 내실화 (직업사전, 직업인영상, 지역 진로체험처, 학교진학정보 등 활용)	2026. 3. ~ 12.	학교
7	'꿈it(잇)다' 운영 현황 및 사용 만족도 제출	2026. 11.	학교 → 교육지원청 → 도교육청

협조사항

■ **교육지원청**
- '꿈it(잇)다' 사용 안내 및 관내 진로전담교사 대상 연수 운영
- '꿈it(잇)다' 교육지원청 담당자 역할 수행(지역 사용 현황 분석 및 학교 컨설팅)

■ **단위학교**
- '꿈it(잇)다' 학교 담당자 지정 및 활용 준비(2월)
- '꿈it(잇)다' 활용 진로심리검사 실시(학년초 3~4월, 학교 자체 계획)
- '꿈it(잇)다' AI 진로설계를 활용한 온라인 진로상담, 진로 수업, 진로탐색 활동 운영

3-1-2 '꿈it(잇)다' 정책연구학교 운영

'꿈it(잇)다' 정책연구학교' 란?
AI 기반 학생 발달 단계별 진로 설계를 지원하는 '꿈it(잇)다' 학교 현장 안착을 위해 학교 단위 성공적인 진로탐색 수업 모델 개발 및 진로심리검사 활용 진로상담 운영, 학생 발달 단계별 진로교육 지원 체계 구축의 2가지 연구과제를 추진(2026년 신규사업)

1. 2025학년도 주요 실적

- 2025 '꿈it(잇)다' 학교 현장 방문 장학을 통한 일반화 사례 발굴(2025. 6. ~ 10.)
- 경기도교육청 '꿈it(잇)다' 정책연구학교 운영 공모 선정(총 6교: 초2, 중2, 고2)

2. 추진 방침

- 연구학교 운영 컨설팅 및 협의회를 통한 연구학교 질 관리 및 역량 강화 지원
- 일반화가 가능한 '꿈it(잇)다' 운영 모델 개발 및 지원 체계 구축

3. 추진 계획

- 운영 개요
  - 주제 : **"AI 기반 진로진학 지원시스템 '꿈it(잇)다'를 활용한 학생 맞춤형 진로교육 방법 개발 연구"**
  - 대상 : 총 6교(초2, 중2, 고2)
  - 기간 : 2026. 3. ~ 2027. 2.
- 운영 내용
  - (연구 과제) '꿈it(잇)다'를 활용한 학생 맞춤형 진로교육 방법 개발 및 적용
  - (연구학교 지원) 연구학교 컨설팅 및 성과 확산 도모
  - (연구학교 관리) 예산 집행, 지속적인 운영 지원을 통한 연구학교 내실화 지원
  - (연구학교 평가) 연구학교 단계별 점검 및 평가 결과 환류 조치

4. 추진 일정

순	내용	일정	비고
1	진로연계교육 정책연구학교 공모 및 심사	2025. 12. ~ 2026. 1.	도교육청
2	정책연구학교 운영 협의회	2026. 3.	도교육청, 학교
3	정책연구학교 상반기 컨설팅	2026. 5.	도교육청
4	정책연구학교 하반기 컨설팅	2026. 9.	도교육청
5	정책연구학교 성과발표회 및 결과 공유	2026. 12.	학교

3-1-3 '꿈it(잇)다' 시스템 개인정보 보호 및 정보보안 강화

1. 2025학년도 주요 실적

- 「'꿈it(잇)다' 운영 계획」, 「'꿈it(잇)다' 시스템 관리 계획」 수립
- 2025 정보보안, 개인정보보호 취약점 진단 및 조치(9월~12월)
- 지속적인 시스템 정보보안, 개인정보 접속이력 관리(월1회)

2. 추진 방침

- 「경기도교육청 정보보안 기본지침」, 「'꿈it(잇)다' 시스템 관리 계획」 기반 정보보안, 개인정보보호 체계 구축
- 「'꿈it(잇)다' 운영 계획」기반 신뢰성 있는 서비스 제공을 위한 개인정보보호 활동 추진

3. 추진 계획

- '꿈it(잇)다' 시스템 개인정보보호 업무
  - 경기도교육청 자원통합 사업과 협업하여 '꿈it(잇)다' 시스템 개인정보영향평가 추진(1월~4월)
  - 시스템 개인정보접속 이력 점검(매월)
  - 시스템 정보보안 활동 실시: ①시스템 정기점검(매월) ②관리대장 작성, 비밀번호변경 등 (분기별)
- 2026 정보보안, 개인정보보호 취약점 진단, 조치 및 이행점검
  - '2025년 시도교육청 정보보호 수준진단 지표' 기준 취약점 진단 및 조치(9월~11월)
  - '2025년 공공기관 개인정보보호수준 평가 편람' 기준 취약점 진단 및 조치
  - 취약점 이행조치 점검(11월~12월)
- '꿈it(잇)다' 시스템 내 정보보안, 개인정보보호 기능개선
  - 「경기도교육청 정보보안 지침」, 「개인정보보호 지침」에 따른 '꿈it(잇)다' 시스템 기능개선 (5월~9월)
  - 취약점 진단 결과에 따른 기능개선 조치 시행(10월~11월)

4. 추진 일정

순	내용	일정	비고
1	'꿈it(잇)다' 시스템 개인정보영향평가	2026. 1. ~ 4.	
2	시스템 정보보안, 개인정보 접속 이력 관리	2026. 1. ~ 12.	매월
3	'꿈it(잇)다' 시스템 내 정보보안, 개인정보보호 기능개선	1차 : 2026. 5. ~ 9. 2차 :2026. 10. ~ 11.	
4	2026 정보보안, 개인정보보호 취약점 진단, 조치 및 이행점검	2026. 9. ~ 12.	

3-2 ‘꿈it(잇)다 2.0’ 고도화

3-2-1 ‘꿈it(잇)다 2.0’ 고도화 추진

‘꿈it(잇)다 2.0’ 이란?

‘꿈it(잇)다’ 중장기 발전계획의 두 번째 단계로 ‘꿈it(잇)다’ 발전기(2026.~2027.)를 의미함. ‘꿈it(잇)다’활용 학생 진로심리검사, 학생 주도적 진로탐색, 진로상담 결과의 누적된 자료(Data Base)를 AI 분석을 통해 학생 맞춤형 진로설계를 지원하는 단계

1. 2025학년도 추진 실적

- ‘꿈it(잇)다’ 기능 개선 및 고도화를 위한 학교 현장 방문(2025. 6. ~ 11.)
- ‘꿈it(잇)다’ 고도화에 대한 설문조사로 현장 중심 고도화 전략 수립(2025. 9.)

2. 추진 방침

- 학생 발달 단계별 진로교육 지원을 위한 AI 진로설계 통합 플랫폼으로 고도화
- 하이러닝, 커리어넷, 고용24, 지역 진로체험처 등 진로교육 인프라 연계 및 확장
- 개인정보 보호 및 AI 윤리 기준 준수의 안정성 확보 및 고도화된 진로교육 공공성 강화

3. 추진 계획

- 운영 개요
  - 대상 : 초·중·고(특수학교 포함)
  - 기간 : 2026. 1. ~ 12.(연중 지속 추진)
  - 단계 : ‘꿈it(잇)다 2.0’ 발전기(2026. 1. ~ 2027. 12.)
- 운영 내용
  - (AI 진로설계) 학생 개인별 맞춤형 AI 진로설계 제공
  - (AI 모의면접) 사용 대상 확대, 학생 맞춤형 리포트 고도화
  - (진로 정보) 진로연계교육, 진로탐색 콘텐츠 자료 확대
  - (운영 체제) 사용자 증가 대비 하드웨어 인프라 고도화

4. 추진 일정

순	내용	일정	비고
1	'꿈it(잇)다 2.0' 발전 계획 수립	2026. 2.	
2	'꿈it(잇)다 2.0' PM0 추진	2026. 3. ~ 5.	
3	'꿈it(잇)다 2.0' 고도화 사업 추진	2026. 6. ~ 12.	
4	'꿈it(잇)다 2.0' 교육공동체 만족도 조사	2026. 11.	
5	사업 평가 및 환류	2026. 12.	

[참고] '꿈it(잇)다'중장기 발전 계획(2025.3. ~ 2029.12.)

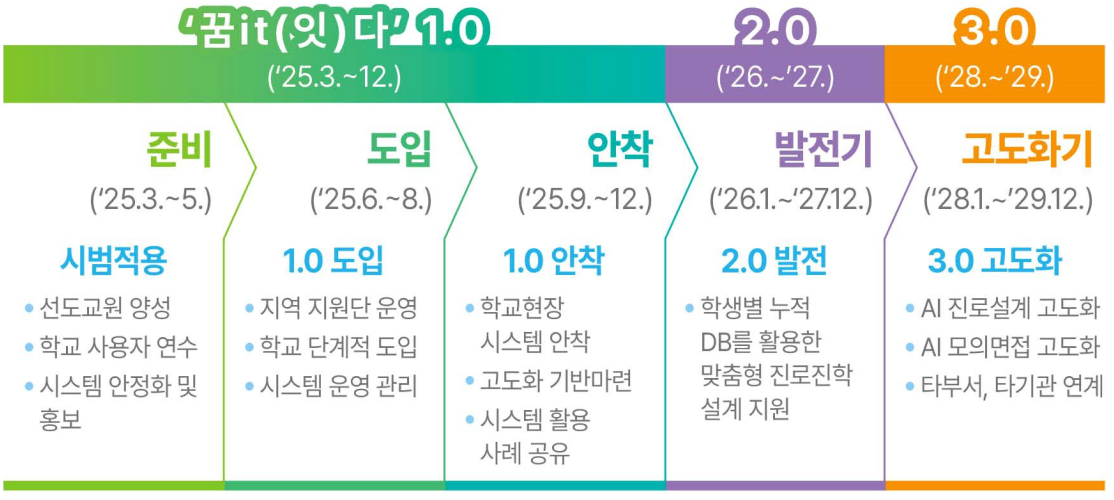

부록

부록 1. 진로교육 중심 학교교육과정 한해살이
부록 2. 경기진로연계교육 운영 안내
부록 3. 31개 시군 진로체험지원센터 현황

부록 1

진로교육 중심 학교교육과정 한해살이

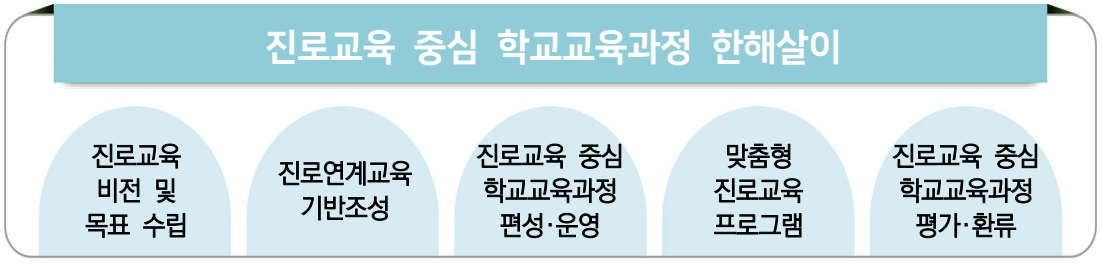

구 분	내용	시기	비고
진로교육 비전 및 목표 수립	• **진로교육 중심 학교 교육과정 운영을 위한 교육공동체의 요구 및 여건 분석** - 전년도 교육과정 평가 결과 및 교육공동체 요구 분석 - 학교 및 지역사회 교육 여건 진단	11월 ~ 12월	「교육청 및 교육지원청 진로교육 기본계획」 참고
	• **교육공동체와 함께 진로교육 목표가 포함된 학교 비전 수립** - 학교 내 대토론회 운영 시 진로교육 비전 공유	12월 ~ 1월	
	• **학교 진로교육 기본 계획 수립** - 학교 상황에 따른 진로교육 운영 방향 제시 - 학년별 체계적인 진로교육 로드맵 수립 - 초·중·고 간 연계성 있는 진로교육 계획 수립	12월 ~ 2월	
진로연계 교육 기반 조성	• **진로교육 중심 학교 교육과정 운영을 위한 예산 편성**	12월 ~ 2월	「경기도 초·중등 진로전담 교사 배치 및 운영 지침」 (2025. 12.10. 개정) 참조
	• **진로교육 관련 부서 조직** - 진로전담교사 배치, 인원 배정 및 업무분장(초등) - 진로진학상담 관련 부서 설치, 인원 배정 및 업무분장(중등)	2월	
	• **진로활동실(공통), 진로상담실(중·고) 환경 구축** - 유휴 교실 확보 시 우선 설치	2월	
	• **진로연계교육 역량 강화 교사 연수** - **신학년 준비 연수시 진로연계교육 연수 실시** - 진로교육 중심 학교 안 전문적학습공동체 및 동아리 운영	2월 연중	
	• **교육공동체 대상 진로교육 연수 및 진로정보 제공**	연중	
	• **'꿈it(잇)다' 사용을 위한 학생 및 교사 교육디지털원패스 가입**	2월 ~ 3월	
	• **지역 연계 인적 · 물적 자원 기반 구축** - 진로코치, 진로멘토링, 진로체험처(진로체험지원센터 등) 확보	연중	

구 분	내용	시기	비고
진로 교육 중심 학교 교육 과정 편성 · 운영	• **「진로연계교육」운영** – 진로연계학기 운영 : 초6-중1, 중3-고1, 고3 (학교급 전환기) – 학생의 연속적 학습과 성장 지원을 위하여 진로연계교육 수업 자료 적극 활용, [부록2] 참조 • **미래역량 함양 학생주도의 문제해결 중심 진로교육 실시** • **(초등학교) 중학교 진학을 위한 학습 준비 및 정서 지원** • **(중학교) 관내 고교 개설 교과목, 직업계고 학과 탐색** • **(고등학교) 학생 진로적성을 고려한 과목선택 지도, 직업위탁 교육** 희망 학생을 위한 진로설계, 선취업후진학 희망 학생을 위한 다양한 진로탐색 지원 • **「진로와 직업」 선택교과(중·고) 3년간 2단위 이상 편성 · 운영**	연중	「2025 초·중·고 경기 진로교육 장학 자료집」 참고
	• **진로연계를 고려한 창의적체험활동 운영** – 진로활동을 자율활동, 동아리활동, 봉사활동과 연계·통합 운영	연중	
	• **진로연계 교과 수업** – 교육과정 재구성을 통한 학생주도형 진로수업 활성화 – 학교 안 전문적학습공동체를 통한 공동연구·공동실천 – 교과연계 진로체험 : 사전활동(교과)-진로체험활동-사후활동(교과) – 모든 교과 진로연계 교과수업 별 학기당 2시간 이상 실시	연중	
	• **'꿈it(잇)다' 활용한 학교 진로연계교육 운영** – **AI 진로설계, AI 모의면접 활용을 통한 학생 주도적 진로 설계 지원**	연중	
	• **학교자율시간, 학교자율과정 등을 활용한 '진로탐색주간' 운영**	연중	
	• **초·중·고 진로연계교육 운영**	연중	

구 분	내용	시기	비고
맞춤형 진로 교육 프로 그램 운영	• **학교 특색을 고려한 맞춤형 진로교육 프로그램 선택적 운영** - 학교진로교육프로그램(SCEP), 진로탐색 프로그램, 진로독서 - 원격영상 진로멘토링, 기업가정신 창업프로그램(YEEP)등	연중	「2025 초·중등 지역연계 진로체험 프로그램 자료집」 참고
	• **지역 연계 진로체험활동 계획 수립 · 운영** - 진로교육 중심 교육과정 재구성, 진로 발달 단계별 직업 체험 진로특강, 견학 등 다양한 형태로 운영 - 학생 진로체험활동 포트폴리오 및 보고서 작성 지도 - 진로체험지원전산망(꿈길) 및 지역사회 연계 진로체험 운영 - 상급학교 방문의 날 운영(중학교 자유학년제 안내 등)(초6) - 진로집중 상담주간 운영(학기별 1회, 학부모 상담주간 연계 가능)	연중	
	• **진로체험 안전교육계획 수립 · 운영** - 실시 전 체험처 답사 및 안전 체크리스트 활용 안전 점검 - 활동 단계(사전교육-체험활동-사후활동)별 체계적인 안전 점검 시스템 구축 - 현장체험활동 안전 지침 활용	연중	
	• **진로상담 협력체제 구축 및 내실화 운영** - 담임교사(기초)-상담교사-진로전담교사(심화)간 협력적 진로상담 체제 구축 - 진로심리검사 실시 및 상담 · 흥미·적성검사, 진로성숙도검사, 직업가치관검사 등(권장) · 검사결과에 따른 맞춤형 상담(담임교사 연수 포함)	연중	
진로 교육 중심 학교 교육 과정 평가 및 환류	• **진로교육 운영 만족도 조사** - 진로체험 활동 프로그램 - 교육과정 재구성을 통한 학생주도형 진로수업 - 진로상담 • **진로체험 활동 결과 꿈길 시스템 등록**	수시	경기진로 교육현황 조사
	• **진로교육 중심 학교 교육과정 자가진단지표를 활용한 평가, 환류**	12월	

부록 2

경기진로연계교육 운영 안내

■ 근거

- 2025 초·중·고 경기진로연계교육 장학자료집(2025. 10., 경기도교육청)
- 2022 개정 교육과정을 적용한 진로연계교육 내실화 방안 연구 (2025. 10., 경기도교육연구원)

■ '경기진로연계교육'의 개념

• 학교생활 적응, 교과 학습 연계, 진로 탐색, 상급학교 및 학년 준비를 통해서 개별 학생의 연속적인 학습과 성장을 지원하는 교육을 의미함

■ 경기진로연계교육 영역별 주요 내용

• 학교생활 적응
  - 학기 초에 신입생 대상으로 원활한 학교 적응을 돕는 교육과정 편성
  - 중학교는 자유학기제 활용하여 학교생활 적응을 원활히 지원
  - 고등학교는 고교학점제와 교육과정 이해 중심으로 고등학교 생활 및 학습 적응 지원
• 교과 학습 연계
  - 학교급(학년) 변화에 따라 학생에게 학습 결손이 발생하지 않도록 교과 학습 차원 연계와 자기주도성 함양을 위한 교과 학습 운영으로 구분
  - 해당 학년의 교과 성취기준에 도달할 수 있도록 지도
  - 모든 교과에서 이전 학교 및 학년 군의 개별학생의 성취 진단하는 수업 운영 (모든 학생이 최소한의 성취기준에 도달할 수 있도록 다각적인 노력 필요)
  - 교과 내 영역 간 및 교과 간 내용의 수평적 연계 → 학생이 주도적으로 내용 연결
  - 탐구 질문, 탐구 활동, 토의 토론, 협동 학습 등의 경험 제공 → 자기주도성 함양
  - 교과에서 학습한 지식이 학생의 삶과 연결, 진로 탐색 및 진로 방향 설정으로 연결
• 진로 탐색
  - 직업 세계 탐색 및 진학 학과 모색 등 진로에 대한 구체적인 활동
  - 중고등학교에서는 초등 시기에 자기 이해 및 적성 발견을 바탕으로 보다 구체적인 진로 탐색, 설계할 수 있는 교육 운영

- 상급학교(년) 및 사회생활 준비
  - 전환기 교육으로 볼 수 있음. '상급학교 준비'와 '상급 학년 준비'로 구분
  - 상급학교 준비 교육 대상은 예비 졸업생인 초등학교 6학년, 중학교 3학년 학생, 사회생활 준비는 고등학교 3학년 대상으로 운영
  - 상급 학년 준비는 모든 교과에서 학생들에게 학습의 방향성 사전 안내 (상급 학년에 필요한 학습 태도와 자세, 예상되는 교과 내용과 학습 방법 등)
  - 담임교사는 생활지도 영역으로 학교생활 전반에 대한 적응 지원

■ 초·중·고 경기진로연계교육 장학자료집 활용 안내

- 학교 현장에서 진로연계교육을 쉽게 할 수 있는 장학자료집 활용 Q & A

Q1. 초등학교 1학년에서 고등학교 3학년까지 진로연계교육을 할 수 있는 자료가 있나요?

A1. 네, 있습니다. 경기도교육청에서 개발한 초·중·고 경기진로연계교육 장학자료집을 활용하세요.

Q2. 장학자료집은 어디에서 다운로드 받을 수 있나요?

A2. 진로연계교육 장학자료집은 아래 방법을 통해 다운 받을 수 있습니다.

① '꿈it(잇)다' 사이트 - 알림마당 - 진로연계교육자료	② 경기도교육청 홈페이지 - 뉴스/소식 - 통합 자료실 - 부서 선택: 진로직업교육과 검색
③ E-북 링크 (http://goejinro25.iwinv.net)	④ E-북 QR코드

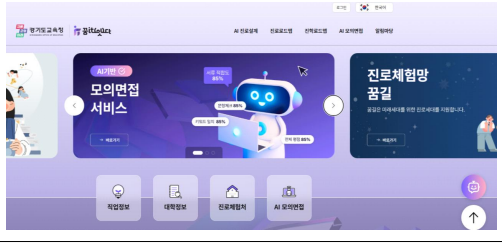





Q3. 진로연계교육 장학자료집이 현장에서 활용하기 좋은 점은 무엇인가요?

A3. 진로연계교육의 이론과 배경, 학교급 특성에 맞게 바로 활용할 수 있는 수업지도안과 학습지가 체계적으로 구성되어 있습니다.

목차 구성

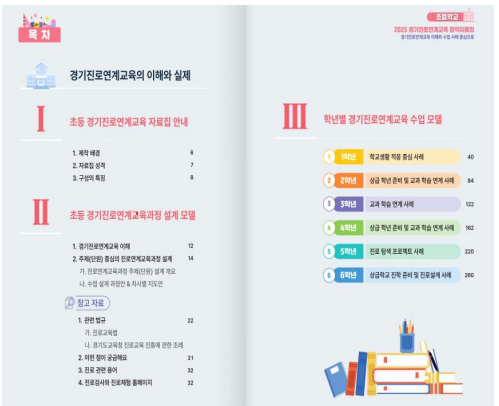
목 차

경기진로연계교육의 이해와 실제

Ⅰ 초등 경기진로연계교육 자료집 안내

1. 목적 배경 6
2. 자료집 성격 7
3. 구성의 특징 8

Ⅱ 초등 경기진로연계교육과정 설계 모델

1. 경기진로연계교육 이해 12
2. 주제(단원) 중심의 진로연계교육과정 설계 14
가. 진로연계교육과정 주제(단원) 설계 개요
나. 수업 설계 과정안 & 차시별 지도안

참고 자료

1. 관련 법규 22
가. 진로교육법
나. 경기도교육청 진로교육 진흥에 관한 조례
2. 이런 점이 궁금해요 31
3. 진로 관련 용어 32
4. 진로정사에 진로체험 홈페이지 32

Ⅲ 학년별 경기진로연계교육 수업 모델

1학년 학교생활 적응 중심 사례 40
2학년 상급 학년 준비 및 교과 학습 연계 사례 84
3학년 교과 학습 연계 사례 122
4학년 진로 탐색 준비 및 교과 학습 연계 사례 162
5학년 진로 탐색 프로젝트 사례 220
6학년 상급학교 진학 준비 및 진로설계 사례 260

경기진로교육 소개

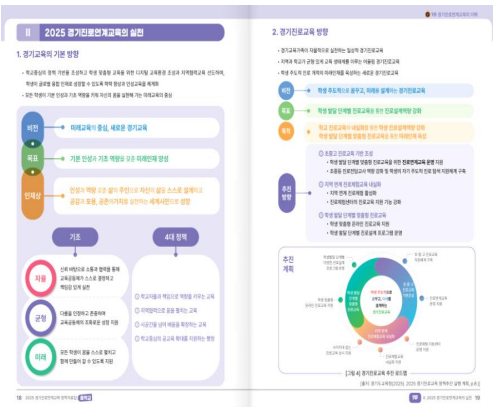
Ⅱ 2025 경기진로연계교육의 실천

1. 경기교육의 기본 방향

비전 미래교육의 중심, 새로운 경기교육
목표 기본 인성과 기초 역량을 갖춘 자율인재 양성
인재상 인성과 역량을 갖춘 주인으로 자신이 설정 스스로 설계하고 경험과 포용, 공존이어처럼 살아가는 세계시민으로 성장

기초 4대 정책

자율 스스로 설계 참여를 통해 진로성장에 주도적 참여하고 책임의 일부 실천
공정 기회를 공정하고 존중하며 교육공동체의 조화로운 성장 지원
미래 모든 학생이 꿈을 스스로 찾아고 함께 성장할 수 있도록 지원

기초
① 학교교육과 마을교육 연계를 기반한 교육
② 지역맞춤으로 꿈을 찾아는 교육
③ 사교간을 넘어 배움을 확장하는 교육
④ 학교중심의 교교육 확대를 지원하는 행정

4대 정책

2. 경기진로교육 방향

비전 학생 주도적으로 꿈꾸고, 미래를 설계하는 경기진로교육
목표 학생 맞춤 단계별 진로교육을 통한 진로설계역량 강화
전략 학교 진로교육의 내실화를 위한 학생 진로설계역량 강화
학생 맞춤 단계별 진로교육을 통한 진로설계역량 강화
교원의 진로교육 지원 강화

추진 방향
① 초중고 단계교육 기반 조성
- 지역 연계 진로체험 활성화
- 진로체험센터의 진로교육 지원 기능 강화
② 지역 맞춤 진로체험교육 내실화
- 학생 맞춤형 온라인 진로교육 지원
- 학생 맞춤형 단계별 진로교육 프로그램 운영

추진 계획

[그림 4] 경기진로교육 추진 중점

학년별 수업 모델

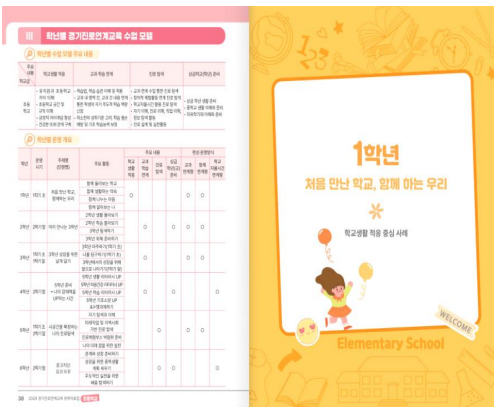
Ⅲ 학년별 경기진로연계교육 수업 모델

1학년
처음 만난 학교, 함께 하는 우리
학교생활 적응 중심 사례
WELCOME
Elementary School

교육과정 편성 예시 탑재

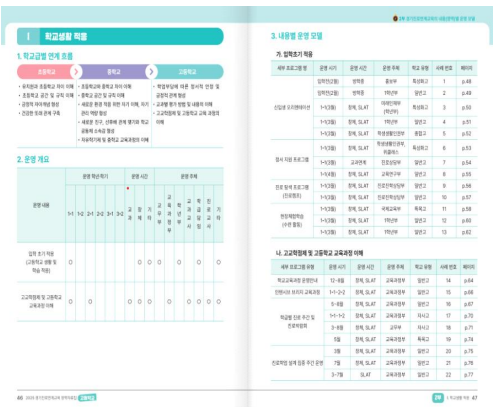
Ⅰ 학교생활 적응

1. 학교급별 연계 흐름

초등학교 → 중학교 → 고등학교

2. 운영 개요

3. 내용별 운영 모델

가. 입학초기 적응

나. 교과학점제 및 고등학교 교육과정 이해

수업지도안-활동지 예시 탑재

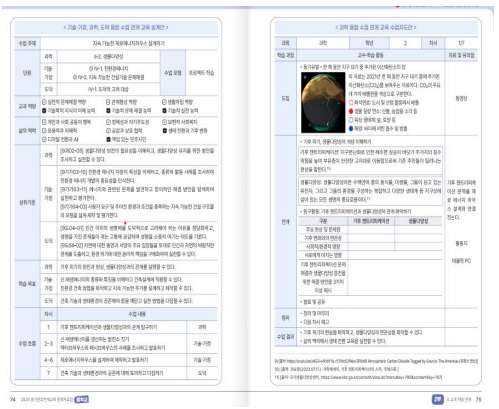
<기술·가정, 과학, 도덕 융합 수업 연계 교육 설계안>

자유학기제 진로탐색 프로그램 설계

<과학 융합 수업 연계 교육 수업자도안>

학교 진로 활동 예시 탑재

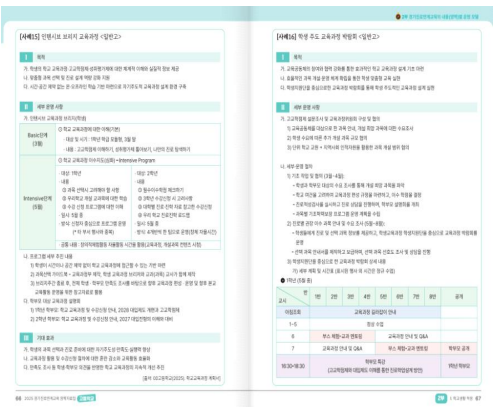
[서례1호] 인문/사회 교육과정 <입문>

[서례1호] 학생 주도 교육과정 계획서 <입문>

부록 3

31개 시군 진로체험지원센터 현황

연번	진로체험지원센터명	주소	대표전화
1	가평진로체험지원센터	경기도 가평군 가평읍 향교로17	031-580-5196
2	고양시진로체험지원센터	경기도 고양시 일산서구 일산로 586	031-995-4187
3	과천시진로체험지원센터	경기도 과천시 별양상가 2로 20 5층	02-507-7505
4	광명시청소년진로진학지원센터	경기도 광명시 소하일로 9, 청소년수련관 3층	02-6673-8106
5	광주시진로체험지원센터	경기도 광주시 행정타운로 50, 7층 평생교육과	031-760-4649
6	구리시방정환미래교육센터	경기도 구리시 벌말로 160	031-550-8767
7	군포시진로교육협력센터	경기도 군포시 수리산로 112, 슬기관 1층	031-390-1426
8	김포시진로체험지원센터	경기도 김포시 걸포로 76	031-980-1650
9	남양주인재육성지원센터	경기도 남양주시 다산중앙로82번안길 138, 3층	031-550-1468
10	동두천시진로체험지원센터	경기도 동두천시 지행로 95, 2층	031-860-2850
11	부천미래교육센터	경기도 부천시 원미구 길주로 234(중동) 2층	032-625-4093
12	성남시진로직업체험지원센터	경기도 성남시 중원구 둔촌대로 332	031-729-9074
13	시흥진로체험지원센터	경기도 시흥시 소래산길11 으뜸관 305호	031-310-3486
14	수원청소년희망등대	경기도 수원시 팔달구 권광로 293 1층	031-218-0359

연번	진로체험지원센터명	주소	대표전화
15	안산시진로체험지원센터	경기도 안산시 상록구 예술대학 7길 3, 3층	031-487-7575
16	안성시진로체험지원센터	경기도 안성시 시청길 25, 안성시청 미래교육과	031-678-6853
17	안양시인재육성재단	경기도 안양시 동안구 학의로 70(비산동)	031-469-9275
18	양주진로진학지원센터	경기도 양주시 옥정동로7 나길 18, 211호	031-8082-7953
19	양평군교육협력센터	경기도 양평군 양평읍 마유산로3	031-770-3796
20	여주시청소년진로체험지원센터	경기도 여주시 교동로 25 여주청소년수련관	031-885-1736
21	연천진로체험지원센터	경기도 연천군 연천읍 운화로 140 연천군청소년수련관	031-834-8785
22	오산교육재단	경기도 오산시 현충로100 오산교육재단	031-377-1944
23	용인미래교육센터	경기도 용인시 기흥구 신갈로 138번길 23 1층	031-328-9869
24	의왕시진로지원센터	경기도 의왕시 문화공원로 33, 1층 진로지원센터	031-477-1881
25	의정부시진로직업체험센터	경기도 의정부시 의정로 27, 청소년수련관 1층	031-828-9530
26	이천시진로체험지원센터	경기도 이천시 경충대로 2697번길 306 2층	031-8011-3150
27	파주시진로진학지원센터	경기도 파주시 문발로 183, 파주 출판단지 복합문화센터 2층	031-949-1133
28	평택시창의채움교육센터	경기도 평택시 서동대로 3825 제2피어선빌딩 나동 2층	031-8024-2695
29	포천시청소년교육문화센터	경기도 포천시 소흘읍 호국로 523번길 59-56	031-540-6606
30	하남시진로체험지원센터	경기도 하남시 신장로 228번길 5, 2층	031-792-1661
31	화성시인재육성재단	경기도 화성시 10 용사로 343-14, 화성평생학습관 504호	031-898-5067

MEMO

MEMO