2024 행복안심유치원 운영결과보고서

□ 운영 개요

○ 유치원 현황

유치원명	○○유치원	학급 수 및 현원	11학급 237명

○ 유치원 실태 및 특성

- 2016년 개원 유치원으로 시설노후에 따른 보수공사와 정비가 필요하며 실외환경 조건에 따른 자연현상 및 생활 속에서 훼손 된 바닥자제 놀이터 바닥재 재보수(교체) 개선이 요구됨.

□ 세부 추진 내용

○ 운영 방법

- 유아, 교직원, 학부모가 안심하고 생활 안전한 유치원 조성을 위한 의견 취합, 전문 컨설팅 실시

- 교사 및 교육공동체간 협의를 통한 실외환경 유지·관리의 실천적 운영

○ 추진 내용

구분	추진 내용	시기	비고
안전한 실외환경 조성	안전을 우선으로 한 훼손된 실외놀이터 바닥재 교체, 실외활동 공간의 종돈된 환경조선 구축	2024.05.01.	
성과결과 만족도 협의	행복안심유치원사업 추진결과 안내 및 학부모 만족도 조사 실시	2024.6.14.	

□ 운영 성과

○ 운영사례

- 실외 어린이 놀이시설 바닥갈라짐 재정비(보수작업)

2024.06.12.	재정비 후

○ 학부모 체감도

《설문조사 등》

▪ 설문조사 결과 안심하고 보낼 수 있는 실외환경 및 놀이시설 조성에 만족도가 매우 높았음.

□ 컨설팅 결과

일 자	컨설팅 내용	개선 사항
24.05.31.	안전한 놀이시설 관리 및 놀이시설 훼손을 최소화하기 위한 관리방법	바닥 갈라짐을 수리 및 보수로 채우거나 전체 교체

□ 결과 및 제언

○ 운영 결과

- 실외환경(놀이터 바닥재)를 교체, 재정비하여 유아들이 즐겁고 안전하게 생활 할 수 있도록 실외 및 바깥놀이터 환경을 조성.

- 실외놀이시설 재정비 추진 후 학부모님이 안심하고 자녀를 보낼 수 있는 유치원 환경 개선 및 만족도 제고

- 유아들이 위험 장애물에 노출되지 않고 안전한 공간에서 마음껏 뛰어놀 수 있도록 하며 안심하고 보낼 수 있는 유치원이 될 수 있도록 계속적인 환경 정비 구축

- 행복안심유치원 운영으로 행복한 유치원 놀이터 환경 조성

○ 사후 관리 및 향후 계획

- 어린이놀이시설 안전점검 및 자체점검으로 사후관리를 철저하게하며 훼손 시 즉시 교체 및 재정비 할 수 있도록 계획

- 아이들에게 안전한 놀이공간이 될 수 있도록 훼손을 최소화하며 꾸준한 유지관리

- 분기별 컨설팅을 통해 어린이놀이시설의 누후 및 훼손에 사전에 방지하며 관리 및 대책 마련을 즉각 실시 할 수 있도록 관리

2024 행복안심유치원 운영결과보고서

□ 운영 개요

○ 유치원 현황

유치원명	○○유치원	학급 수 및 현원	4학급 59명

○ 유치원 실태 및 특성

- 학부모의 관심이 건강하고 안전한 유아 성장과 발달지원을 위한 유치원 교육활동에 관심과 참여도가 높음. 이에 따라 유아와 학부모, 교직원이 안심할 수 있는 교육 환경개선이 필요함.

□ 세부 추진 내용

○ 운영 방법

- 유아의 건강 및 안전 증진에 필요한 안전시설 및 환경개선

- 연령별 유아에게 적합한 안전·보건교육 실시

○ 추진 내용

구분	추진 내용	시기	비고
사업안내	유치원 운영위원회 및 교직원	5월	
지원공지	유치원운영위원회 이후 유치원 결과보고(키즈노트)	5월	
추진내용	유아 건강상태 점검 및 검사 지역사회 협력체의 방문 안전교육 실시 안전교육 교제 구입 / 여름철 대비 에어컨 청소 및 방충망 교체/ 원내 안전시설 점검 및 교체	5월~11월	
추진결과	학부모 만족도 조사	10월	

□ 운영 성과

○ 운영사례

안전교육실시 (대면 및 비대면으로 전문 강사들과 함께)

○ 학부모 체감도

《설문조사 등》

- **설문조사를 통해 인지도(35%) 및 만족도(100%) 확인하여 유치원 환경개선의 효과를 체감하게 되었음**

□ 컨설팅 결과

일 자	컨설팅 내용	개선 사항
2024.06.14.	·유치원 실내 및 실외공간 점검 ·안전 확보를 위한 시설개선 필요성 공유 ·안전교육이 내실화	

□ 결과 및 제언

○ 운영 결과

- 안전 필수요소 교실 방충망 보수, 교체
- 화장실 사용 안전을 위한 문 교체 및 안전장치 설치
- 안전용품을 구입하여 이를 활용한 재난대응훈련을 지속적으로 실시함으로 재난 상황 시 유아의 신체를 효과적으로 보호하도록 함
- 지역사회 기관 및 협의체를 이용한 안전교육을 대면 및 비대면으로 실시함

으로 안전한 생활 습관과 안전교육의 내실화를 기함

○ 사후 관리 및 향후 계획

- 지속적인 안전교육을 형식적인 틀에서 벗어나 안전한 생활 습관이 정착될 수 있도록 다양한 방법으로 교육을 실시하고자 함.

-안전한 유치원 생활을 위한 안전한 교육환경 조성 및 지속적인 관리

2024 행복안심유치원 운영결과보고서

□ 운영 개요

○ 유치원 현황

유치원명	○○유치원	학급 수 및 현원	3학급 58명

○ 유치원 실태 및 특성

- 예린유치원은 2024년 30주년을 맞이하는 내실을 갖춘 전통 있는 유치원으로, 실· 내외 시설은 어린이의 눈높이에 맞추어 알맞게 구성되어 있다. 특히, 실외 환경은 모래놀이, 수도시설, 놀이터, 쉼터(평상), 화단으로 구성되어 있어, 실· 내외간 교육활동이 적극적으로 이루어지고 있다. 다만, 실외활동 후, 현관문을 여닫는 과정에서 모래 먼지, 해충 유입 등 관리가 필요하다.

- 유치원 교원 간의 협력적인 분위기를 바탕으로 안전교육에 대한 높은 관심을 가지고 있으며, 7대 안전교육계획에 따라 재난훈련 및 안전교육을 충실히 실행하고 있다.

- 시설 및 환경은 지침에 따라 안전하게 관리되고 있다

□ 세부 추진 내용

○ 운영 방법

가. 계획

1. 대기오염 대응 및 자외선 차단을 위한 물리적 환경구성

가. 일시: 4월~6월

나. 내용: 미세먼지 측정기 설치, 에어커튼 설치, 자외선 차단 그늘막 설치, 세척 모래 구입

2. 교사 및 유아, 학부모를 대상으로 대기오염ㅊ대응교육

가. 일시: 3월 중

나. 내용: 환경오염 줄이go, 신나게 뛰어놀go (gogo 프로젝트)

○ 추진 내용

구분	추진 내용	시기	비고
교육과정 편성	기본계획 수립	2024.2월	
교사 및 학부모 교육	교직원 대기오염대응교육	2024.3월~	“탄소를 줄이go, 지구를 살리go”
	학부모 대기오염대응교육	2024.3월~	
시설 설비	에어 커튼 설치	2024.5월	
	미세먼지 측정기 설치	2024.6월	
	세척 모래 구입	2024.6월	
	대형그늘막 설치	2024.6월	
	벤치 설치	2024.6월	

□ 운영 성과

○ 에어커튼을 효과적으로 사용할 수 있는 위치에 설치하여 등·하원 시 해충을 막아주고, 미세먼지를 차단할 수 있게 되어 안전하고 쾌적한 등·하원을 할 수 있게 됨으로써 유아, 학부모, 교원의 만족도를 높임.

○ 미세먼지 측정기를 설치하여 대기오염 상황에 따라 적극적으로 대응할 수 있었음.

○ 모래놀이터의 세척모래 보충으로 유아들이 보다 안전한 환경에서 놀이하는데 도움이 됨.

○ 대형 자외선 차단 그늘막 설치로 유난히 뜨거웠던 여름을 극복하고, 시원하게 보낼 수 있도록 해 줌.

○ 가정과의 연계활동 “탄소를 줄이go, 지구를 살리go” 안내문을 통해 홍보하고 가정에서도 적극적이고 능동적으로 참여할 수 있도록 안내함, 또한, 키즈 노트에 가정에서 실천한 내용을 소개하고, 발표하는 기회를 제공함.

	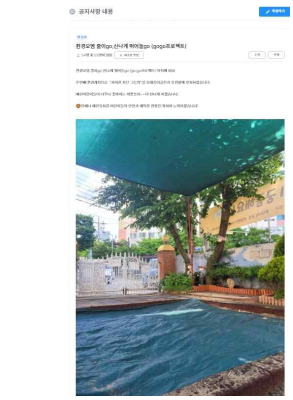 	 미세먼지 측정기 설치 안내 (2024.6.10)
에어커튼 설치 키즈노트 안내 (2024.5.16.)	대형 그늘막 설치 키즈노트안내 (2024.5.27)	벤치설치 키즈노트 안내 (2024.6.24)

○ 운영사례

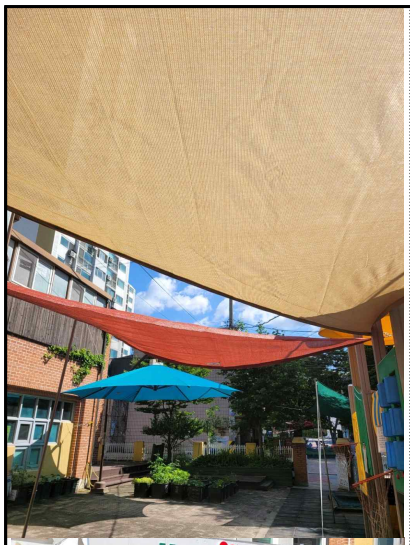

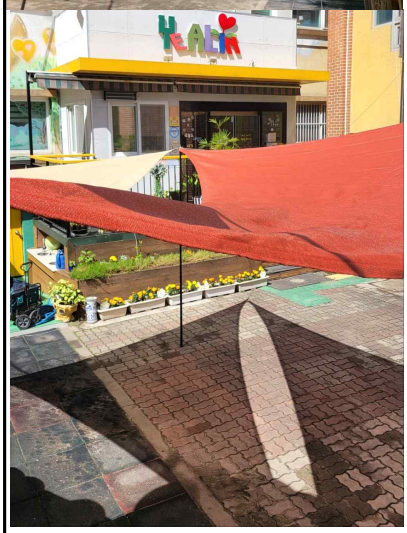

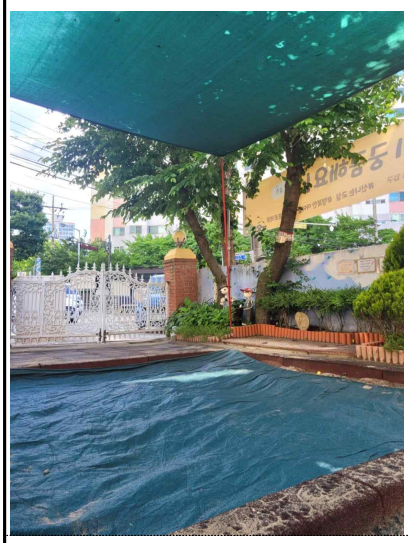

대형 그늘막 설치 (2024.5.27)

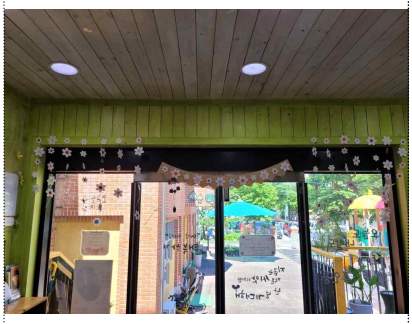

에어커튼(2024.5.16)

세척 모래 보충 (2024.6.3)

미세먼지 측정기설치(2024.6.10)

가정과의 연계 "탄소를 줄이go, 지구를 살리go"- 가정에서 실천한 내용을 사진 또는 실천사항을 키즈노트에 올려 발표하는 시간을 갖고, 함께 실천하기로 약속함.

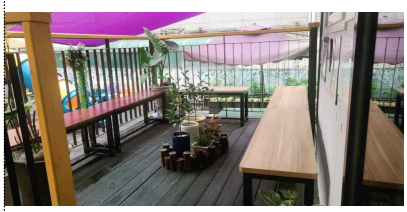

벤치설치(2024.6.24)

○ 학부모 체감도

《설문조사 등》

- **2024 행복안심유치원에 선정되었음을 가정통신 안내문 발송과 부모교육 등을 통해 적극 안내함.**
- **2024 행복안심유치원 학부모 대상 만족도 조사 결과 58명 중 35명의 참여했고, 인지도 및 만족도 100%의 응답율을 보임.**
- **재정지원을 통한 시설 개선 시 키즈노트를 통해 안내하였고, 학부모님의 높은 관심과 만족을 알 수 있었음.**

□ 컨설팅 결과

일 자	컨설팅 내용	개선 사항
2024. 6. 7.	·대형그늘막 고정장치에 안전사고를 예방할 수 있도록 조치가 필요함	

□ 결과 및 제언

○ 운영 결과

- 행복안심유치원 경기유아교육 지원 사업으로 유아들이 보다 안전한 환경에서 놀이하는데 도움이 됨.

- 가정과의 연계활동 “탄소를 줄이go, 지구를 살리go” 가정통신문을 통해 학부모의 참여를 이끌어 내고 함께 참여하는 기회를 제공함으로써 대기오염 대응교육을 효과적으로 실천할 수 있었음.

- 재정지원을 통해 유치원의 쾌적한 환경을 위한 예산을 보충하여 시설 개선을 할 수 있었음.

○ 사후 관리 및 향후 계획

- 행복안심유치원 사업을 통해 대기오염 대응교육을 보다 효과적으로 실행 및 실천할 수 있는 계기가 되었고, 이를 바탕으로 대기오염에 관한 위험성에 대해 제고하고 유치원과 가정에서도 대기오염에 대응할 수 있는 실천력을 가지게 됨

- 꾸준한 관심을 갖고, 향후 기후변화교육을 지속적으로 실시할 계획임.

2024 행복안심유치원 운영결과보고서

□ 운영 개요

○ 유치원 현황

유치원명	○○유치원	학급 수 및 현원	5학급 73명

○ 유치원 실태 및 특성

- 등원길에 바로 접하는 현관 입구에는 어린이들을 위한 생태 텃밭과 화단이 조성되어 있는데 텃밭 입구에 작은 연못과 분수 및 인형 조형물이 설치되어 있어 어린이들이 즐겁게 놀고 바라보는 곳이나 현재 설치 연한이 오래되어 연못이 완전히 노후되고 물이 새서 연못도 분수도 볼 수가 없는 상태이며 조형물도 또한 노후되어 보기가 너무 지저분하고 주변 텃밭에서 잡초가 끊임없이 침범하여 보기 좋지 않은 상태임.

□ 세부 추진 내용

○ 운영 방법

- 등 하원시 항상 마주하는 생태 텃밭 주변 시설 및 연못가 주변의 개보수 작업으로 보다쾌적하며 행복하고 안전한 놀이 환경을 개선하여 학부모들의 욕구와 어린이들의 즐거움의 욕구를 충족시켜주며 미관상 보기 좋고 쾌적한 환경을 조성하고자 함.

○ 추진 내용

구분	추진 내용	시기	비고
(사업 설명회)	유치원 교원 및 학부모 운영위원 대상 사업 설명(	9월초	
(언론보도)	1회 유치원 카페를 통해 전달		
(성과 공유회)	학부모 대상 1회		
(정책만족도)	행복안심 유치원 추진으로 부족한 부분 정비하는 기회가 되어 만족함.		

□ 운영 성과

○ 운영사례

시공 전 (8/28)	시공 중 (9/2)	시공 후 (10/10)

○ 학부모 체감도

《설문조사 등》

▪ 유치원 들어오는 입구가 지저분하고 어수선했던 것이 깔끔하게 정돈되어 보기 좋고 유아들이 좋아하는 캐릭터가 있어서 더욱 관심있게 눈여겨 보며 유아들도 즐거워하니 바라보는 학부모들의 만족도가 높다.

□ 컨설팅 결과

일 자	컨설팅 내용	개선 사항
9월 11일	·텃밭 입구 노후된 환경을 자세히 사진과 함께 설명하고 추진 내용을 전달하고 추진과정 및 완성된 사진과 현장을 둘러봄	이후 지원 계획은 시설 개보수 지원도 계획하면 좋을 듯함.

□ 결과 및 제언

○ 운영 결과

- 행복안심 운영비 지원으로 원 입구 주변이 텃밭 정원으로 재정비되어 등, 하원길 어린이들에게 즐거움과 새로운 호기심과 기쁨을 주며 학부모들의 관심 어린 눈길로 지켜보며 안정감을 주고 있다.

○ 사후 관리 및 향후 계획

- 현재 정돈된 텃밭 정원을 지속적으로 관리하여 쾌적하고 안전한 공간을 유지하도록 관심 갖고 돌본다.

2024 행복안심유치원 운영결과보고서

□ 운영 개요

○ 유치원 현황

유치원명	○○유치원	학급 수 및 현원	8학급 178명

○ 유치원 실태 및 특성

- 본원은 1997년에 개원하여 현재 8학급 178명의 유아와 26명의 교직원이 생활하고 있는 유치원으로 시설 및 환경은 꾸준한 교육환경 개선사업과 모든 교직원이 솔선수범하여 안전하고 청결하게 관리되고 있음.

유치원 안전관리 매뉴얼에 따라 질병 및 상해관리, 건강 및 안전증진을 위한 예방관리가 철저히 이루어지고 있으며, 균형있는 급.간식 제공으로 학부모의 만족도가 높음.

어린이통학버스 자가차량 3대 운영으로 여유있는 배차와 운행시간으로 안전하게 등. 하원이 이루어지고 있으며, 등.하원알리미 사용으로 안전하고 학부모가 안심하고 맡길 수 있는 통학환경이 구축되어 있음.

최근 기후 및 환경변화에 따른 냉.난방시설 및 쾌적 온열환경에 대한 요구가 증가하고 있어 아이들이 직접 생활하는 교실공간에 냉.난방기를 교체하였으나 강당(체육관), 놀이시설이 있는 공간에 냉방시설이 설치되지 않아 이를 위한 환경개선사업이 시급한 실정임.

□ 세부 추진 내용

○ 운영 방법

- 습도가 높고 더운 여름철 시기 교육활동에 불편함이 있는 강당(체육관) 및

놀이 공간에 에어컨을 설치하여 쾌적하고 안전한 공간을 조성한다.

○ 추진 내용

구분	추진 내용	시기	비고
사업 설명회	유치원 교원 및 학부모 대상 사업 설명(2회, 교직원 26명, 운영위원회 학부모 6명)	2024.5	
공간조성공사	에어컨 설치 공사	2024.5	
(성과 공유회)	학부모 대상 1회	2024.8	
(정책만족도)	학무모 만족도 조사	2024.9	

□ 운영 성과

○ 언론보도 및 홍보

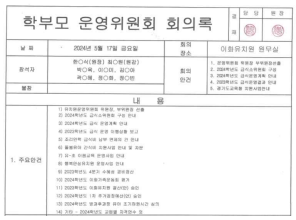		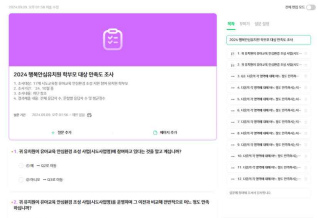
운영위원회 사업홍보 (2024.05.17.)	가정통신문 학부모홍보(2024.05.17)	학무모 만족도조사실시 (2024.09.09.)

○ 운영사례

- 상세하게 기술하고 별도 운영 사례 제출(3매 내외, PDF)

에어컨설치 (2024.05.31)	쾌적한 환경에서 신체활동 (2024.08.27)	쾌적한 환경에서 음악활동 *(2024.08.29.)

○ 학부모 체감도

《설문조사 등》

- **강당의 에어컨 설치로 아이들이 쾌적한 환경에서 활동을 하게 되어 만족스럽다.**
- **교직원의 만족도가 높이 평가됨.**

□ 컨설팅 결과

일 자	컨설팅 내용	개선 사항
2024.06.07.	· 유치원 환경 파악 및 점검	

□ 결과 및 제언

○ 운영 결과

- 대근육활동 및 음악활동 등 여름철 강당활용 시 쾌적한 환경에서 활동 할 수 있음.
- 학부모의 만족도가 높고 함께 활용하는 교직원의 만족도 또한 높게 평가됨.

○ 사후 관리 및 향후 계획

- 필터 청소 등 주기적인 관리로 쾌적하고 안전한 환경을 유지함.

2024 행복안심유치원 운영결과보고서

□ 운영 개요

○ 유치원 현황

유치원명	○○유치원	학급 수 및 현원	8학급 133명

○ 유치원 실태 및 특성

- 실외공간 및 건물 안전관리 통학로 안전 보행 등에 관한 유의와 재해예방을 위한 안전 및 유지관리가 필요
- 실외 유해요인 개선과 관리 및 안전 보건 조치 예산 집행 필요
- 유아 학부모 교직원의 안전의식 제고 및 실행력 강화 필요: 안전하고 건강한 학습환경, 무재해 교육현장 조성을 위해 교육공동체의 안전의식 제고 및 자발적 실행력 강화 필요

□ 세부 추진 내용

○ 운영 방법

- 등·하원 시간 통학로 보행 및 통행안전 지도에 필요한 안전조치 강화
- 365일 24시간 안전한 보행로 및 통행로 유지관리를 위한 안전표지 상시 설치
- 유아 등·하원 통학로 이용 및 통학차량 이용 안전교육활동, 교육과정과 연계 운영

○ 추진 내용

구분	추진 내용	시기	비고
안전한 통학 환경 조성	○교직원의 안전한 통학로 보장 및 통학 차량 승·하차, 통학 차량 운행에 따른 안전한 통학환경 조성	3월	
안전한 실외환경	○기본과정 및 방과 후 과정의 실외교육 활동의 원활한 운영	연중	
365안전한 유치원	○안전관련 홍보문, 안내문 등 가정통신문 발송을 통한 가정과의 연계 증진	연중	
컨설팅 및 연수 참여	○건강·안전 분야와 연계한 컨설팅 실시	7월	
학부모 만족도 조사	○10월 21일(월)~10월 25일(금) - 만족도 조사에 대한 참여도 제고	10월	

□ 운영 성과

○ 언론보도 및 홍보

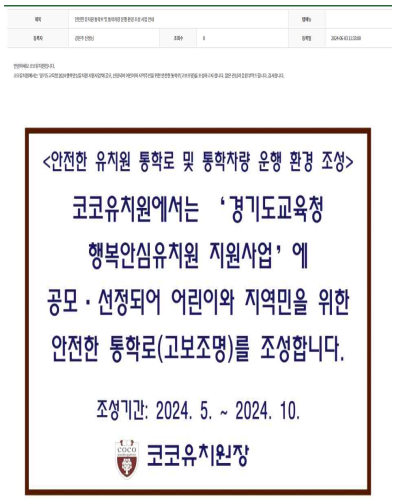

홍보자료 ①
- 2024. 5.
- 유치원 홈페이지
- 공모선정결과 및 조성사업 안내

홍보자료 ②
- 2024. 6.
- 유치원 건물 게시
- 공모선정 사업 알림

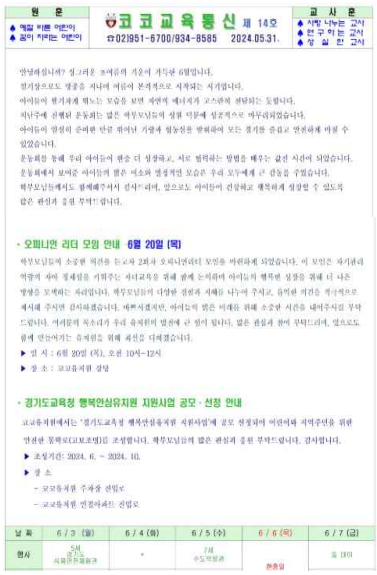

홍보자료 ③
- 2024. 6.
- 가정통신문(키즈노트)
- 공모사업 선정결과 학부모 공유

○ 운영사례

□ 고보조명 설치 예정 장소 ①, ②

고보조명 설치장소①
- 2024. 5월 현재
- 유치원 통학차량 현 출입구

고보조명 설치장소②
- 2024. 5월 현재
- 유치원 후문 쪽 인접아파트 진입로

□ 통학차량 운행 안전 1구, 4구 홍보자료 유치원 실·내외 설치

통학차량 운행 안전 홍보자료 내용 모음 판 (2024. 7.월~ 현재)	통학차량 운행 안전 1구 홍보자료 (2024. 7.월~ 현재)	통학차량 운행 안전 4구 홍보자료 (2024. 7.월~ 현재)

□ 통학로 및 통학차량 운행 안전을 위한 고보조명 1구, 4구 유치원 설치

어린이 통학로 및 통학차량 운행로 고보조명 설치(4구)		유치원 후문 쪽 인접아파트 진입로 고보조명 설치(1구)

○ 학부모 체감도

《설문조사 등》

■ 유치원 실내외 공간 청결 및 안전관리
- 청소도우미 및 지자체 노인 일자리 인력 확보를 통한 청결 관리
- 유치원 안전관리지침에 의거한 안전시설 구축 및 철저한 보수로 안전 기반 구축

■ 건강 및 안전 증진 4개 영역별 담당자 지정을 통한 관리 철저
- 인근 병원과의 협력체제 구축으로 사고나 감염병 발병시 신속한 대처
- 투약의뢰서에 의한 가정과이 연계로 복약지도 철저
- 전직원 대상 정기적 안전교육 이수

■ 균형잡힌 급·간식 제공
- 삼성복지재단 유치원에 제공중인 삼성웰스토리의 다양한 친환경, 유기농, 비건 등 식품으로 1식 3찬 제공

■ 어린이 등하원 지도 및 통하버시 안전관리 운행을 위한 조치 강화
- 차량안전도우미제 운영(통학버시 당 1명 배치)
- 어린이통학버시 안전시설 구축(전좌석 5점식 안전벨트, 좌석 확인벨, 비상벨, 경광등, 어린이 보호 표시등 설치)

✔ 학부모 만족도 조사 결과 84%의 체감도가 산출됨

□ 컨설팅 결과

일 자	컨설팅 내용	개선 사항
2024.	▪ 유치원 통학차량 출입구와 어린이 등·하원 출입구가 인접하여, 어린이 등·하원시 위험 요인이 됨. ▪ 또한, 인접아파트 주민 통행로와 어린이 등·하원시 통행로가 일부 겹쳐, 안전조치를 통한 위험요인 개선이 요구됨.	▪ 실외공간 및 건물 안전관리, 통학로 안전보행 및 안전한 차량통행을 위한 조치 요함. ▪ 인접아파트 주민과 유치원 어린이의 안전하고 원활한 통행여건 조성 시급

□ 결과 및 제언

○ 운영 결과

- 실외 유해요인 개선을 통한 안전한 통학로 구축 및 통학차량 운행 환경 개선으로 유아 안전생활 도모.
- 유해・위험요인 개선 및 안전조치를 통한 교육공동체의 사고예방과 안전에 대한 의식 강화

○ 사후 관리 및 향후 계획

- 전 교직원 대상 올바른 사용법 공유 및 책임관리자 지정 운영
- 고보조명 설치 전・후 효과 분석
- 유아 대상 고보조명에 대한 이해 및 안전 표어 공모전 개최

2024 행복안심유치원 운영결과보고서

□ 운영 개요

○ 유치원 현황

유치원명	○○유치원	학급 수 및 현원	3학급 56명

○ 유치원 실태 및 특성

- 유치원의 역사가 긴 만큼 건강과 안전을 살펴야 하는 상황이 발생함에 따라 유아과 학부모, 교직원이 안심할 수 있는 교육 환경 개선이 필요함.

□ 세부 추진 내용

○ 운영 방법

- 유아의 건강 및 안전 증진에 필요한 안전시설 및 환경개선

○ 추진 내용

구분	추진 내용	시기	비고
사업안내	유치원 운영위원회 및 교직원 /	5월	
지원공지	유치원운영위원회 이후 유치원 결과보고(키즈노트)	5월	
추진내용	유치원 전체 방충망 / 주출입구 및 실외의자 보구, 교체	10월	
추진결과	학부모 만족도 조사	11월	

□ 운영 성과

○ 운영사례

방충망 (2024.08.16.)	출입구 (2024.10.28.)

○ 학부모 체감도

- 설문조사를 통해 인지도(74.19%) 및 만족도(99.995) 확인하여 유치원 환경개선의 효과를 체감하게 되었음

□ 컨설팅 결과

일 자	컨설팅 내용	개선 사항
2024.7.9.	·유치원 실내 및 실외공간 점검 ·안전확보를 위한 시설개선 필요성 공유	

□ 결과 및 제언

○ 운영 결과

- 안전 필수요소 교실 방충망 보수, 교체
- 주출입구 및 실외공간 방부목 제거 및 합성목재 공사

○ 사후 관리 및 향후 계획

- 안전한 유치원 생활을 위한 지속적인 관리

2024 행복안심유치원 운영결과보고서

□ 운영 개요

○ 유치원 현황

유치원명	○○유치원	학급 수 및 현원	4학급 51명

○ 유치원 실태 및 특성

- 행복안심유치원 지원금을 받아서 유아들에게 건강하고 안전한 쾌적한 질 좋은 교육환경을 만들어 안심할 수 있는 안심환경 문화를 조성하고자 함

□ 세부 추진 계획

○ 운영 방법

가. 건강 안전 교육환경 개선 및 설치

나. 건강 안전 관련 개선에 필요한 도구 및 영역 기자재 구매

다. 건강하고 안전한 급식 및 간식 환경 조성

라. 7대 학교 안전 표준안과 나침반 5분 안전교육에 근거하여 교육과정 시간 내 유아의 안전생활 습관 체득화를 실현할 수 있는 건강 안전 교육을 지속으로 실시함

마. 다양한 체험활동 시 안전교육 실시, 원내에서 활동, 상황, 장소별 생활 안전교육 실시, 유관기관과 연계한 안전교육 실시

- 안전사고 유형별 안정대응 체계를 구축하고 안전한 유치원 교육환경을 위한 주기적인 안전점검을 통해 안전사고를 예장하고 실내외 안전시설 및 용품을 구비하여 모든 유아가 안전한 교육환경을 갖춤

○ 추진 내용

구분	추진 내용	시기	비고
행복안심유치원 사업안내	유치원 교원 및 학부모 대상 사업 안내 (1회)	2024.5월	
만족도 조사 실시	학부모 대상 1회	2024.10월	
비상구급 약품구비	응급상황 시 학급, 교무실, 통학차량 내 구급함 구비하고 학기 시작 전 구급함 정비 및 보충·보완 (부족한 의약품 구비)	2024.4월~ 9월	
건강안전 교육환경개선	실내·외 공간의 청결 및 안전 : CCTV설치, 전기 안전점검 실시 실내 공기질 측정, 실내소독방역 및 환경 위생 점검 및 소독, 바깥놀이터 시설 점검, 노후 청소기 교체, 청소용품 구입 등 유치원 실내외 안전 시설 설치 및 구비	2024.4월~ 11월	

□ 운영 성과

○ 행복안심유치원 사업안내

- 통신문을 통해 학부모님들께 행복안심유치원 선정유치원에 대한 안내 공지를 드리고 학부모 교육시 학부모님들께 행복안심유치원에 대해 안내 드림.

○ 운영사례

- 안전한 교육환경 조성을 위해 실내 강당 교실, 복도, 계단. 주출입구, 실외 놀이터와 현관입구에 CCTV를 새로 설치하여 유아들 의 안전한 교육환경개선을 도모함.
- 실외놀이터 놀이시설 검사를 통해 놀이터 보수사항을 보완하여 매월 정기적인 실외놀이터 점검을 통해 안전한 실외놀이터 환경 확보

실내 및 실외 CCTV설치 (2024.4.23)

출입구 안전보완장치 설치 (2024.4.23)

실외놀이터 교육환경개선 (2024.6.24)

- 유아들의 안전사고 비상대처를 위해 구급함구비 및 비상구급약을 구입하여 교실, 통학차량, 교무실에 모두 비치함

- 정기적인 실내 및 실외 소독과 함께 실내공기질검사를 실시하여 유아들이 안전하고 쾌적한 환경에서 생활할 수 있도록 지원함

구급함 구비 및 비상구급약 구비(2024.6.12)	실내 및 실외 소독 관리(2024.6.5)

○ 학부모 체감도

행복안심유치원에 선정됨에 따라 유아들의 안전을 위한 교육환경 개선에 집중 투자함으로서 보다 쾌적하고 안전한 교육환경 조성 및 안전관리에 철저를 기할 수 있었으며 학부모님들께서 전반적으로 모두 안심하고 신뢰할 수 있는 유치원으로 거듭날 수 있었다고 하였으며 만족해 하심

□ 컨설팅 결과

일 자	컨설팅 내용	개선 사항
6월 27일	·건강 안전 영역 계획서를 통해 건강 안전 분야 교육환경 개선을 위한 내용 협의 ·행복안심유치원 사업에 대한 내용 협의-예산 집행 내역 컨설팅 실시, ·행복안심유치원 지원 사례공유	

□ 결과 및 제언

○ 운영 결과

- 안전한 유치원 환경구성을 마련하고 싶었는데 마침 행복안심유치원 에 선정되어 안전하고 건강한 유치원 실내외 환경을 마련하게 되었 음

- 유아들이 안전하고 건강하게 생활 할 수 있는 교육환경이 마련되고 학부모님들의 유치원의 안전한 환경에 안심하시면서 유치원 교육 전 반에 대한 만족도를 높일 수 있었음

○ 사후 관리 및 향후 계획

- 행복안심유치원 운영을 하면서 보다 안전한 유치원 환경을 위해 안전한 비상대응 체제를 위해 유형별 안전한 매뉴얼을 기준으로 유치원에 적합한 지침을 마련하고, 비상시 조직도를 중심으로 훈 련하여 신속한 대응 및 보고체계를 지속적으로 정비하겠음

2024 행복안심유치원 운영결과보고서

□ 운영 개요

○ 유치원 현황

유치원명	○○유치원	학급 수 및 현원	5학급 81명

○ 유치원 실태 및 특성

- 본 원은 아파트 단지내에 26년전 설립된 유치원으로 단지내 주민들의 자녀들이 가까운 거리에서 안심하고 등하원을 시킬수 있으나 내부, 외부 건물 의 노후가 많은 상황이다. 특히 건물외부에는 많은 비둘기가 집단서식하고
있어 배설물로 인한 환경개선이 시급하였다. 2009년 유해 야생동물로 지정된 비둘기로 인한 유아들의 피부병등의 위생과 안전을 위해 외벽 청소 전문기관에 의뢰하여 고압 청소와 오래된 분비물을 제거할 필요성이 있다.

또한 창문등의 방충방 교체가 필요한 상황이다. 이에 안전교육 및 실외 환경을 청결하고 안전하게 개선하고자 한다.

□ 세부 추진 내용

○ 운영 방법

- 유아들의 건강 및 안전 증진을 위한 교재를 구입하여 교육이 이루어지게 하였다.
- 방충망을 개보수하여 출입문과 창문등을 위생적으로 관리하여 벌레나 해충으로부터 보호하여 위험요인 없이 유아들이 안전하게 보호한다.

○ 추진 내용

구분	추진 내용	시기	비고
사업설명회	유치원 교원 및 학부모 대상 사업 설명회 (1회, 교원 5명, 학부모 35명)	5/20	
가정통신문	세부사업설회 가정통신문 안내	5/24	
설문지	학부모,교사 대상 만족도설문지	10/4	
성과공유	사업관련 결과보고 및 건의사항 수렴	10/29	예정

□ 운영 성과

현관 방충망 청소6/29

방추망 설치6/30

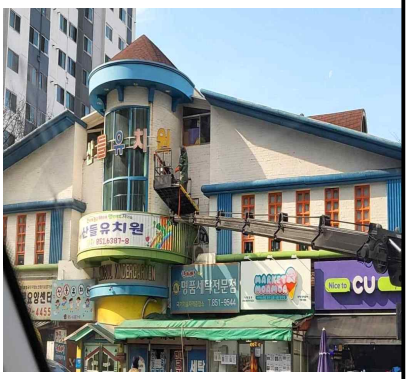

외벽청소10/16

안전교육자료

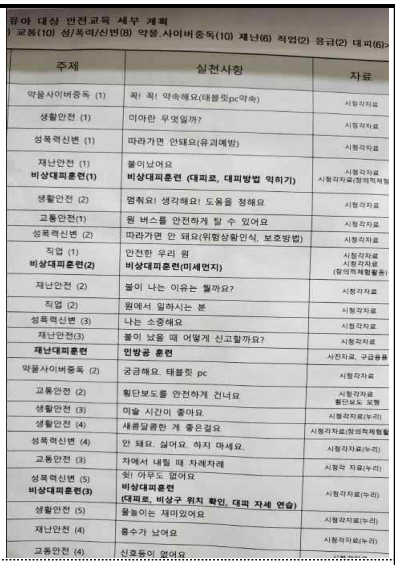

유아 대상 안전교육 세부 계획

주제	실천사항	자료
약물사이버중독 (1)	꼭! 꼭! 약속해요(태블릿pc약속)	시청각자료
생활안전 (1)	미아란 무엇일까?	시청각자료
성폭력신변 (1)	따라가면 안돼요(유괴예방)	시청각자료
재난안전 (1) **비상대피훈련(1)**	불이났어요 **비상대피훈련 (대피로, 대피방법 익히기)**	시청각자료 시청각자료(창의적체험
생활안전 (2)	멈춰요! 생각해요! 도움을 청해요	시청각자료
교통안전(1)	원 버스를 안전하게 탈 수 있어요	시청각자료
성폭력신변 (2)	따라가면 안 돼요(위험상황인식, 보호방법)	시청각자료
직업 (1) **비상대피훈련(2)**	안전한 우리 원 **비상대피훈련(미세먼지)**	시청각자료 시청각자료 (창의적체험활동)
재난안전 (2)	불이 나는 이유는 뭘까요?	시청각자료
직업 (2)	원에서 일하시는 분	시청각자료
성폭력신변 (3)	나는 소중해요	시청각자료
재난안전(3)	불이 났을 때 어떻게 신고할까요?	시청각자료
재난대피훈련	**인방공 훈련**	사진자료, 구급용품
약물사이버중독 (2)	궁금해요. 태블릿 pc	시청각자료
교통안전 (2)	횡단보도를 안전하게 건너요	시청각자료 횡단보도 모형
생활안전 (3)	미술 시간이 좋아요	시청각자료(누리)
생활안전 (4)	새콤달콤한 게 좋은걸요	시청각자료(창의적체험활
성폭력신변 (4)	안 돼요. 싫어요. 하지 마세요.	시청각자료(누리)
교통안전 (3)	차에서 내릴 때 차례차례	시청각 자료(누리)
성폭력신변 (5) **비상대피훈련(3)**	쉿! 아무도 없어요 **비상대피훈련** **(대피로, 비상구 위치 확인, 대피 자세 연습)**	시청각자료(누리)
생활안전 (5)	윷놀이는 재미있어요	시청각자료(누리)
재난안전 (4)	흡수가 넓어요	시청각자료(누리)
교통안전 (4)	신호등이 없어요	시청각자료(누리)

안전교육

해충예방 소독10/20

○ 학부모 체감도

유치원 교원 및 학부모 대상 사업 설명회를 실시하고 행복안심유치원 학부모 대상 만족도 조사 결과 시설의 청결유지 및 유아 및 교사의 안전교육, 특히 실외 출입구, 건물 등의 공간이 안전하게 관리되고 있어 학부모 만족도가 높았다.

□ 컨설팅 결과

일 자	컨설팅 내용	개선 사항
24년 6월 21일(금) ·송은희 원장선생님	·실내 안전 점검 및 출입문, 창문, 천장, 바닥, 벽면 등이 안전하여 위험요인이 없도록 컨설팅, 실외, 상가건물로 인한 외벽 청결, 놀이터 시설물 점검(전체청소 예산 가능한지 협의)	유아들의 실내 계단, 수도, 버스탑승등의 안전교육을 실시하였으며 출입문 방충망 설치, 외벽 청소하였음

□ 결과 및 제언

○ 운영 결과

- 유아들의 건강 및 안전 증진을 위한 다양한 프로그램의 안전교육을 실시하여 유아들이 일상생활에서도 안전한 생활을 할 수 있게 되었다.
- 교실 및 실내 공간 및 특히 높은 기온의 영향으로 외부 놀이터, 출입구에 해충이 많아 방충망을 보수 설치하여 유아들이 안전하게 이용하게 되었다.
- 유치원의 외벽과 출입문 입구등을 청결히 하여 유치원 건물을 안전하게 관리한다.

○ 사후 관리 및 향후 계획

- 맞벌이 가정의 유아들이 대부분인 본 유치원은 균형 있는 급·간식을 계획하고 충분한 양의 급간식을 제공하며 실행 실내안전과 위생 및 외부 출입구, 방충망등을 주기적으로 개선하고 관리하여 건강하고 안전한 환경으로 행복한 유치원 생활이 되도록 노력한다.

2024 행복안심유치원 운영결과보고서

□ 운영 개요

○ 유치원 현황

유치원명	◯◯유치원	학급 수 및 현원	7학급 110명

○ 유치원 실태 및 특성

- 주거시설과 떨어져 있음. 교문과 도로가 인접해 있음. 문화, 여가, 상권, 공공기관 시설 등이 멀리 떨어져 있어 이용이 다소 불편함

- 주변 자연환경인 숲을 적극적으로 활용하여 아이들이 자연 속에서 학습하고 탐색할 수 있도록 프로그램을 운영하는 것이 특징임

- 자연과 연계된 교육, 숲체험, 환경교육에 중점을 두며, 학습뿐만 아니라 정서적 안정과 신체 발달을 동시에 고려한 교육환경을 제공함. 부모와의 소통을 중시하며, 아이들의 개별적인 성장에 맞춘 맞춤형 교육을 실시함

□ 세부 추진 내용

○ 운영 방법

- 내부 강사 및 전문가 교육 진행

- 안전교육 놀이를 통한 습관 형성

- 안전체험을 통해 안전교육 진행

- 급식실 벌레퇴치 및 위생 안전을 위해 방충망 설치

- 창문 누수 및 외벽 안전을 위해 청소 및 실리콘 작업 실시

○ 추진 내용

구분	추진 내용	시기	비고
유아 대상 안전교육	놀이터 검사 후 유아 대상 놀이시설 안전교육	7월	
행복안심교육	행복안심유치원 컨설팅 실시, 행복안심교육	6~8월	
설문조사	행복안심유치원 설문조사	10월	
안전체험	이동안전체험 실시	10월	

□ 운영 성과

○ 언론보도 및 홍보

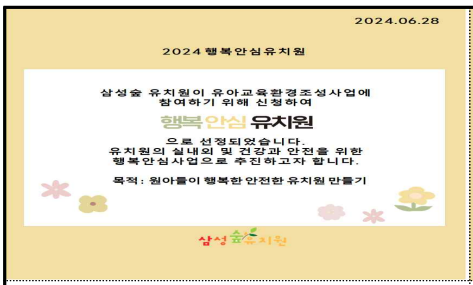

행복안심 안내문

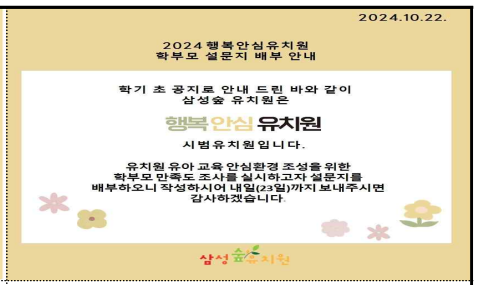

행복안심 설문조사

○ 운영사례

행복안심 교육(8월)

행복안심체험교육 + 놀이터교육(6, 7, 8월)

이동안전체험(10월)

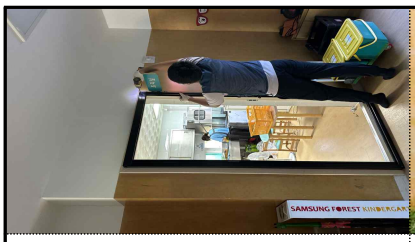

급식실 방충망 설치

안전을 위한 외벽 청소

○ 학부모 체감도

《설문조사 등》

■ 시설 및 환경, 유아 건강 및 안전 증진, 급간식 건강 및 안전 등하원 전 면에서 대체로 매우 만족함.

□ 컨설팅 결과

일 자	컨설팅 내용	개선 사항
5/28	·안전한 환경문화 조성 방안 (안전교육 자료 활용 방법)	교육자료 및 다양한 놀이를 통한 안전교육, 안전한 유치원 환경 조성을 위한 방안 협의, 교육과정에 반영함

□ 결과 및 제언

○ 운영 결과

- 학부모 만족도: 만족도는 대체로 높은 편임. 안정적인 교육과정과 유아의 안전을 보장하는 시스템 덕분에 많은 학부모들이 신뢰하고 자녀를 맡기고 있음

- 안전 관리 및 사고 예방: 행복안심유치원은 안전 관리에 매우 중점을 두고 운영되고 있고, 유치원 내 사고를 최소화하며 안전교육과 예방 조치를 철저히 하는 등 부모들에게 큰 신뢰를 얻고 있음

- 유아의 전인적 성장: 행복안심유치원 사업을 통해 유아는 사회성, 협력성, 정서적 안정감을 느끼며 배울 수 기회를 얻었음. 안전한 환경 속에서 창의성과 문제 해결 능력을 기를 수 있는 다양한 활동을 통해 성장하고 있음.

○ 사후 관리 및 향후 계획

- 인프라 및 시설 개선: 사립유치원의 경우 예산이나 시설에 제약이 있을 수 있어, 시설 개선이나 자원 확충에 지속적인 관심이 필요함. 유치원 시설(놀이기구, 실내 환경 등)에 대한 현대화 작업이나 개선이 필요함

2024 행복안심유치원 운영결과보고서

□ 운영 개요

○ 유치원 현황

유치원명	○○유치원	학급 수 및 현원	2학급 111명

○ 유치원 실태 및 특성

- 단층 시설로 되어있어 화재나 지진발생 시 안전하게 대피할 수 있는 있음
- 매월 소방 대피 훈련을 지속적으로 유아들과 실시하고 있으며, 연 1회 이천소방서와의 관계 기관 협력을 통해 화재에 대한 위험성을 인식할 수 있도록 교육을 진행하고 있음
- 매년 전기 점검, 가스 점검을 실시하고 있으며, 매월 소방 점검을 실시하여 안전사고로부터 예방을 지속적으로 유지하고 있는 있음
- 넓은 잔디운동장과 숲자람터 사이에 위치하며 도심지와 거리가 있어 대다수 유아들이 차량으로 등·하원을 하고 있음
- 최근 이사로 인하여 등·하원 차량 코스의 거리가 길어져서 넓은 지역으로 차량 코스를 정하여, 차량과장님 및 차량 교사의 지속적인 안전교육을 실시하고 있음.
- 균형있는 급식, 간식을 유지하기 위해 영양사님, 조리사님께서 위생적으로 관리하고 있으며 학교급식 미생물검사 결과(2024.3.18.) 적합판정을 받았음

□ 세부 추진 내용

○ 운영 방법

- 안전한 등·하원을 위한 유아용 안전벨트 확인
- 차량 과장님 및 차량 교사가 차량이 끝난 후 안전벨트 확인
- 차량과장님 및 차량교사의 차량 탑승 구간이 추가로 발생함에 따라 지속적인 차량 안전교육 및 차량 정비를 통하여 안전사고 발생 빈도가 없도록 지속적인 교육 실시
- 갑작스럽게 아픈 유아나 안전사고로 다친 유아를 위한 상비약 확보
- 상비약 담당교사를 지정하여 상비약을 수시로 관리하며, 부족한 상비약 발생 시 즉시 요청하여 상비약이 부족하지 않도록 관리·유지

○ 추진 내용

구분	추진 내용	시기	비고
차량 확인	매일 차량점검시 노후화되고 기능이 저하된 안전벨트가 있는지 확인함	매일	
안전교육	차량 과장님 및 차량 교사의 지속적인 차량 안전교육을 실시함	매월	
상비약 확인	갑작스럽게 아프거나 안전사고 발생으로 다친 유아를 긴급하게 치료할 수 있는 상비약을 매주 확인함	매주	
컨설팅	2024년도 행복안심유치원 컨설팅을 신청하여 안전영역을 기준으로 받았으며, 이에 따라 보다 안전한 유치원으로 거듭날 수 있도록 노력하고 있음	연 1회	
만족도조사	유치원 시설 및 환경, 건강 및 안전 증진, 급간식 건강 및 안전, 등·하원 안전에 대한 만족도 조사를 연 1회 실시함	연 1회	

□ 운영 성과

	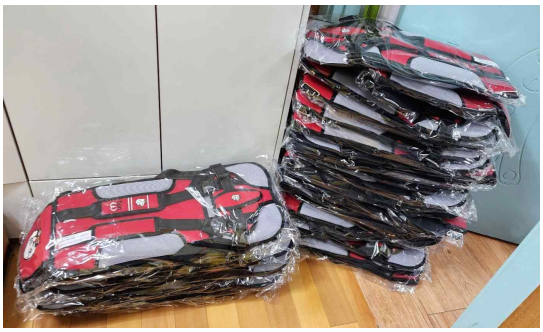
유아용 3점식 안전벨트 구입	유아용 3점식 안전벨트
유아용 3점식 안전벨트	유아용 상비약

○ 학부모 체감도

- 만족도 조사의 내용은 행복안심유치원 참여도, 행복안심유치원 만족도 및 시설 및 환경, 건강 및 안전 증진, 급간식 건강 및 안전, 등·하원 안전에 대한 문항으로 구분하여 실시한 결과, 5점 만점 중 평균 4.6점의 높은 점수 기록함

□ 컨설팅 결과

일 자	컨설팅 내용	개선 사항
24.06.14.(금)	·통학 차량 확인, 차량 안전벨트, 소화기 점검 실시 ·구급약품 구비 및 관리에 대한 컨설팅	- 노후된 안전벨트 교체 - 구급약품 유지·관리

□ 결과 및 제언

○ 운영 결과

- 노후되고 기능이 저하된 안전벨트를 유아용 3점식 안전벨트로 교체하여 발생할 수 있는 안전사고를 미연에 방지함
- 구급약품 및 도구를 구비·관리하여 갑작스럽게 발생할 수 있는 유아의 안전사고에 대처하고 있음

○ 사후 관리 및 향후 계획

- 정기적인 차량점검 및 차량 내 안전벨트, 차량 내 구급약품을 수시로 확인하여 안전사고 예방에 만전을 기하려고 함
- 구급약품함을 월별, 주별로 확인하여 부족한 구급약품을 수시로 관리하여 응급처치에 신속히 대처할 수 있도록 함

2024 행복안심유치원 운영결과보고서

□ 운영 개요

○ 유치원 현황

유치원명	○○유치원	학급 수 및 현원	11학급 166명

○ 유치원 실태 및 특성

- 유치원이 개축 이후, 10년 이상의 기간이 지나감에 따라, 시설의 노후화로 시설의 개보수가 필요함
- 모든 유아의 방과 후 과정 참여로 유치원에 머무르는 시간이 길어짐에 유아들의 안전하고 행복한 원 생활을 위한 환경개선이 필요함

□ 세부 추진 내용

○ 운영 방법

- 실내·외 안전시설 확충 및 노후시설 관리로 안전한 교육환경 조성

○ 추진 내용

구분	추진 내용	시기	비고
실내 환경 보수	잦은 교실 환기로 인한 여닫이 창문 고정 장치 교체	9월	
	놀이 활동 확장 위한 게시물 및 활동 작품 부착으로 망가진 교실 벽면 보수	12월	

□ 운영 성과

○ 언론보도 및 홍보

- 학부모 홍보 : 가정통신문 및 유치원 홈페이지에 “행복안심유치원” 추진 내용 게시

홈페이지에 게시
(24.11.22.)

가정통신문에 게시
(24.11.08)

○ 운영사례

여닫이 창문 고정장치 교체
(24.09.27.)

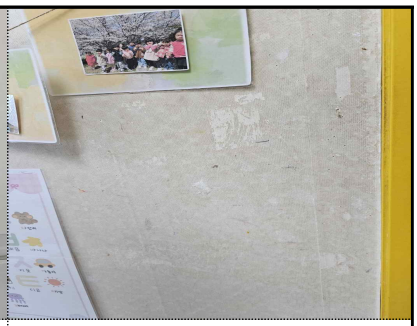

교실 벽면 보수(도배)
(24.12.)

○ 학부모 체감도

- 설문조사를 통한 만족도 조사 실시

《설문조사 등》

■ 설문 응답자 대다수가 만족 이상의 답변을 표시하여 긍정적인 표현을 하였음

□ 컨설팅 결과

일 자	컨설팅 내용	개선 사항
24.06.27.	·유아를 위한 안전하고 쾌적한 교육 환경 구성을 위한 개선 사항 컨설팅	우선순위를 가지고 순차적으로 개선 (창문고정 장치, 도배로 유치원 환경 보수 및 개선)

□ 결과 및 제언

○ 운영 결과

- 창문 손잡이 교체로 환기 및 문단속 시 겪던 불편함 해소
- 도배를 통해 교실 벽면 보수로 환경 개선

○ 사후 관리 및 향후 계획

- 창문 손잡이의 바른 사용으로 고장을 최소화 하도록 노력
- 놀이 확장을 위한 게시물과 활동 작품을 벽면에 부착 시 도배지 망가짐을 최소화 하는 방안 마련 필요

2024 행복안심유치원 운영결과보고서

□ 운영 개요

○ 유치원 현황

유치원명	○○유치원	학급 수 및 현원	7학급 129명

○ 유치원 실태 및 특성

- 유치원 시설 및 환경, 건강 및 안전 증진, 급 간식 건강 및 안전, 등·하원 안전에 만전을 기하고 있으며 관리 조치 필요시 적극적인 대처 및 지원함

□ 세부 추진 내용

○ 운영 방법

- 건강, 안전 영역에 필요한 개선 사항에 적극 지원

○ 추진 내용

구분	추진 내용	시기	비고
행복안심 유치원 컨설팅	유치원의 세부적인 건강·안전 컨설팅	2024.06.	
환경 개선 사업 추진	장난감 소독기 설치	2024.08.	
	놀이터 난간 설치 / 유치원 계단 난간 설치	2024.09.	
경과 안내	1학기 행복안심 유치원 운영 경과 안내문 발송	2024.09.	
학부모 만족도 조사	1학기 행복안심유치원 운영 경과 학부모 만족도 조사 실시	2024.10.	

□ 운영 성과

○ 언론보도 및 홍보

가정통신문 발송 2024.09.24	학부모 만족도 조사 2024.10.01.~2024.10.04.

○ 운영사례

- 모든 유아가 교육과정 이후 방과후 과정에 참여하는 유치원의 실정을 반영하고, 유치원 내에서의 안전·건강에 대한 학부모의 요구를 반영하여 건강하고 안전한 유치원 교실환경 조성을 위해 노력함
- 유아들이 제일 많이 접하는 교재·교구를 깨끗하게 유지·관리하기 위하여 유아들이 사용하는 전체 교구를 소독할 수 있는 교구 소독기를 설치하여 건강·안전사고를 예방하였음.
- 바깥놀이는 외부활동을 하기에 유아들에게 안전이 제일 요구되는 부분이라 생각을 하여 바깥놀이터 기구 난간을 설치하여 안전사고를 예방하였음
- 유치원 2층에 올라갈 땐 난간이 있었지만, 1층으로 내려올 때 난간이 없어 서로 내려오고 올라갈 때 부딪히는 경우가 많아 난간을 설치함

<장난감 소독기>	<유치원 난간>	<바깥 놀이터 난간>
2024.08.29.	2024.09.28.	

○ 학부모 체감도

- 행복안심유치원에 대한 만족도가 매우 높았음

《설문조사 등》

- ■ 바깥놀이를 자주 하는데, 바깥놀이터에 난간 하나가 더 추가되어 안전 관련하여 안심이 됩니다.
- ■ 2층에 5세반이 있어 계단 난간이 생겼으면 했는데, 아이들의 안전에 힘써주셔서 감사합니다.
- ■ 행복 안심 유치원 덕분에 유치원 생활이 더욱 안전해진 것 같습니다.
- ■ 장난감 소독기가 생겨서 정말 좋아요.
- ■ 선생님들이 얼마나 유아들의 안전에 신경 쓰셨는지 눈에 보입니다. 선생님들의 안전도 지원받을 수 있도록 학부모가 응원하겠습니다.

□ 컨설팅 결과

일 자	컨설팅 내용	개선 사항
2024. 06.19.수 10시~12시	· 행복안심유치원에 대한 유치원 셀프 진단 실시 -행복안심유치원의 실행 정도는? ·컨설팅단과 함께 유치원을 함께 돌아다니며 환경개선 방안 및 행복안심유치원 사업 홍보방안 논의	우선적으로 개선할 점 논의 후 반영 1. 계단 안전바 2. 화장실 가림막 및 문 3. 우측. 좌측 스티커 4. 장난감(교구) 살균 소독기

□ 결과 및 제언

○ 운영 결과

- 유아들이 자주 사용하는 교구인 “장난감”, “여러 유아들이 만지는 여러 교구”를 소독할 수 있도록 장난감 소독기를 구비하여 건강에 관한 안전성을 향상시킬 수 있었음. 또한 바깥 놀이터 및 계단에 올라갈 경우 “난간”을 잡고 안전하게 올라가고 내려올 수 있도록 환경을 조성함

- 유치원 환경 안전 관리에 대한 학부모의 관심과 만족도가 향상되었음

○ 사후 관리 및 향후 계획

- 개선된 환경에 대해 지속적으로 관심을 가지고 관리하면서 추가로 개선할 부분에 대한 정비를 위한 계획을 수립하고 실천할 예정임

2024 행복안심유치원 운영결과보고서

□ 운영 개요

○ 유치원 현황

유치원명	○○유치원	학급 수 및 현원	10학급 170명

○ 유치원 실태 및 특성

- 2022년 3월 개원한 단설 유치원으로 특수학급(1학급)을 포함한 10학급 유치원임

- 지역 특성상 여러 가지 주거 형태가 공존하며 신축 아파트가 계속해서 들어서는 가운데 안전에 관한 시설과 환경에 대한 학부모님들의 요구 증가함

- 유아를 대상으로 건강·안전 교육을 지속적으로 하고 있으며, 시설을 주기적으로 점검하여 개선이 필요한 부분은 보완하고 있음. 특히 화장실 지도 시 안전사고 예방을 위해 소변기 칸막이 및 용변 도움벨 설치가 필요함

□ 세부 추진 내용

○ 운영 방법

- 안전한 교육환경 조성을 위해 유치원 환경 점검 실시

- 교직원과 지역사회(노인 일자리)의 협력적 지원으로 유아들의 안전한 등·하원 지도

- 부족한 예산은 '교육환경개선'과 '소규모 수선비'에서 지원

○ 추진 내용

순	항목	추진 내용	시기
1	행복안심유치원 컨설팅	유치원 안전 시설·환경 관련 컨설팅 실시	6월
2	소변기 가림막 설치	남자 어린이의 신변보호 및 신체 일부가 노출되지 않도록 남아 소변기 옆에 가림막 설치	6월
3	먼지 제거 무선 에어건 구매	모래놀이 및 바깥놀이 후 에어건 사용으로 청결 관리 용이	6월
4	화장실 용변도움벨 설치	화장실 용변 도움벨 칸별 설치 및 도움벨 알림 전광판 학급별 1대 설치	6월
5	학부모 만족도조사	행복안심유치원 학부모 만족도 조사 실시	10월

□ 운영 성과

○ (언론보도 및 홍보)

- ‘행복안심유치원’이라는 타이틀을 현관 전광판을 통해 안내하여 안심하고 보낼 수 있는 환경에 대하여 알 수 있는 계기가 되었음
- 가정통신문을 통해 유치원 환경 개선 홍보 및 성과를 공유함

선정 관련 가정통신문 안내
(24.6.20.)

유치원 현관 전광판을 통한 안내
(연중)

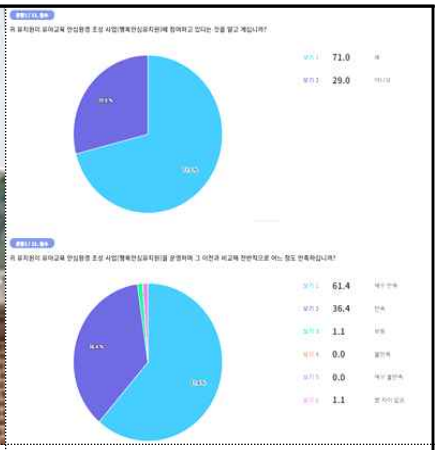

학부모 만족도 조사 실시
(24.10.17.)

○ 운영사례

- 화장실 호출벨 설치로 도움이 필요한 유아들에게 즉각적인 도움을 줄 수 있어 보다 편안하고 안정적인 유치원 생활을 할 수 있음
- 소변기 가림막 설치로 인해 타인을 배려할 수 있는 안전한 환경을 조성함
- 먼지제거 에어건 사용으로 실외놀이터 놀이 후, 유아의 청결관리가 용이해짐

소변기 가림막 설치(24.6.3.)

먼지제거 무선 에어건 구매(24.6.4.)

화장실 용변 도움벨 설치(24.6.17.)

○ 학부모 체감도

- 행복안심유치원 운영 결과에 대한 학부모 의견수렴

《설문조사 내용 》

질문1) 귀 유치원이 행복안심유치원에 참여하고 있다는 것을 알고 계십니까?
- 답변결과 : 88% 이상 만족

질문2) 행복안심유치원을 운영하며 그 이전과 비교해 전반적으로 만족하십니까?
- 답변결과 : 86% 이상 만족

□ 컨설팅 결과

일 자	컨설팅 내용	개선 사항
2024. 6. 4.	·건강·안전과 관련하여 교육환경 개선을 위한 조언 ·유치원 실내·외 점검을 통해 안전 확인 ·행복안심유치원 관련 운영 전반에 대한 점검	-유아 안전사고 예방을 위한 환경 조성

□ 결과 및 제언

○ 운영 결과

- 행복 안심 유치원 운영을 기반으로 유치원 실내외 시설 및 환경 점검을 통하여 미흡한 부분을 확인하고 정비할 수 있는 계기가 되었으며, 건강하고 안전한 교육환경 조성에 힘쓰게 되었음

- 화장실 도움벨 설치로 도움이 필요한 유아들에게 즉각적인 도움을 줄 수 있어 유아들이 안정적으로 유치원 생활을 할 수 있도록 도움

- 안심유치원을 운영하는 동안, 개선사항이 필요한 부분에 대해 구체적으로 알 수 있는 기회가 되었으며, 전 교직원이 안전한 교육 환경 조성을 위해 더욱 관심을 기울이는 동기부여가 되었음

○ 사후 관리 및 향후 계획

- 지속적인 유치원 자체점검과 교직원 간 협의를 통해 유치원 내 위험요소 파악 및 개선

- 교육공동체(교직원,학부모,위원회 등)의 협력적・동반적 연계 실천 강화

2024 행복안심유치원 운영결과보고서

□ 운영 개요

○ 유치원 현황

유치원명	○○유치원	학급 수 및 현원	24학급 311명

○ 유치원 실태 및 특성

- 2022. 3. 1.자 신설되어 총 24학급(교육과정 18학급, 특수 6학급, 방과후과정 13학급, 특수종일반 3학급으로 구성)과 큰마루, 작은마루, 실내놀이터, 도서관, 블록방, 미래교육실, 바깥놀이터, 운동장놀이터 등 다양한 특별실과 실외 환경을 보유한 대규모 공립 단설유치원

- 300명 이상의 재원생과 90명의 교직원이 근무 중인 곳으로 안전한 유치원 교육 환경과 안전 문화 구축이 필요

- 2024학년도 신입 3세 유아가 모두 방과후과정에 참여하며 긴 시간을 유치원에서 머무르기 때문에 학부모님들의 안전에 대한 우려와 관심이 더욱 높아짐.

□ 세부 추진 내용

○ 운영 방법

- 안전한 교육환경 조성을 위한 유치원 안전 실태 확인

- 교육공동체 협의를 통한 안전 교육환경 구축

- 안전 컨설팅을 통한 개선 방안 모색

- 건강 및 안전, 감염병 예방을 위한 교육활동 진행

○ 추진 내용

구분	추진 내용	시기	비고
건강하고 안전한 교육환경	- 교육공동체 협의를 통한 영상정보처리기기 추가 설치 - 월 1회 통학차량 관련자 안전매뉴얼 숙지 교육 - 지문 등 사전등록제 유치원 방문 - 유치원 비상연락망 및 비상대피로 등 수시 점검	5월 월 1회 8월 연중 수시	
안전 교육	- 찾아오는 교통안전 버스 체험활동 - 성교육, 아토피 예방 인형극 - 안전 관련 교육(미세먼지, 흡연 위해 교육 등) - 월 1회 재난대피훈련(지진, 화재) - 합동 소방훈련 - 교직원 심폐소생술, 응급처치, 성교육 등 연수	6, 7월 7월 연중 수시 월 1회 11월 연중	
행복안심유치원 컨설팅	- 행복안심유치원 전문자문단 유치원 시설 및 환경 안전 컨설팅	6. 20.	
건강하고 위생적인 급·간식	- 학부모 급식 모니터링 실시	7. 1. 12월 예정	
만족도 조사	- 행복안심유치원 학부모 만족도 조사 실시	10. 15.	

□ 운영 성과

○ (홍보)

- 학부모를 대상으로 e알리미 가정통신문 발송을 통한 행복안심유치원 성과 공유 및 학부모 만족도 조사, 홈페이지에 행복안심유치원 카드뉴스 탑재를 통한 홍보

행복안심유치원 성과 공유 (2024. 8. 5.)	행복안심유치원 카드뉴스 탑재 (2024. 10. 14.)	학부모 만족도 조사 (2024. 10. 15.)

○ 운영사례

복도, 특별실 등 영상정보처리기기 추가 설치 (2024. 5.)	아토피 예방 인형극(2024. 6.)	재난 대피 훈련(월 1회)
		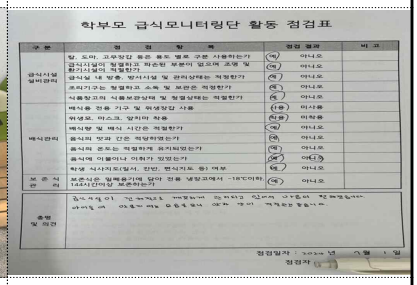
체험형 안전교육(6, 7월)	통학차량 관련자 안전매뉴얼 숙지 교육(월 1회)	급식 모니터링 실시(2024. 7.)
성교육 예방 인형극(2024. 7.)	교직원 심폐소생술등 응급처치 교육(2024. 10. 30.)	합동소방훈련(2024. 11. 5.)

○ 학부모 체감도

- 2024. 10. 15. e알리미를 통해 행복안심유치원 학부모 대상 만족도 조사 실시

《설문조사 등》

▪ e알리미를 통해 행복안심유치원 선정과 성과 공유 등 학부모님들께 행복안심유치원 사업에 참여하고 있음을 안내했지만 설문조사 응답자 중 알고 있다고 답한 학부모님은 58.6%에 그침. 현수막이나 정기적인 홍보를 통한 학부모 안내가 필요할 것으로 보임. 그럼에도 해당 항목에서 알고 있다고 답한 학부모 중 행복안심유치원 운영 이전과 비교한 만족도 조사에서는 86.9% 이상이 만족하는 것으로 조사되어 행복안심유치원 운영 후 유치원의 안전과 관련한 환경 구축과 교육에 관련해서 만족하는 것으로 사료됨. 이후 전반적인 유치원 안전 관련 운영에 대한 항목 조사에서 모든 항목이 87.8%의 전체 만족도를 보임.

□ 컨설팅 결과

일 자	컨설팅 내용	개선 사항
2024. 6. 20.(수)	· 유치원 실외, 실내 시설 및 환경 점검 · 유아 건강 및 안전 증진을 위한 방안 제안	-학부모, 교직원 협의를 통한 영상정보처리기기 추가 설치로 예산 활용, 유치원 예산에서 유아 안전 환경 개선을 위한 방안 모색 -교직원 협의를 통한 안전의식 점검 및 안전 교육환경 구축 노력

□ 결과 및 제언

○ 운영 결과

- 유치원 복도 및 특별실 등 영상정보처리기기 추가 설치로 학부모님들의 안전에 대한 민원 감소 및 신뢰도 향상

- 유치원 안전 및 건강영역에 대한 전반적인 점검과 개선을 통해 유치원 안전 영역을 보완하는 계기

○ 사후 관리 및 향후 계획

- 주기적인 유치원 안전 실태 점검과 개선을 통한 안전 환경 구축

- 교육공동체 간의 지속적인 소통을 통한 유치원 안전 문화 조성

2024 행복안심유치원 운영결과보고서

□ 운영 개요

○ 유치원 현황

유치원명	○○유치원	학급 수 및 현원	3학급 30명

<table>
<tr><td rowspan="2">교육지원청</td><td colspan="5" rowspan="2">파주교육지원청</td><td rowspan="3">설립유형</td><td colspan="2">공립</td><td colspan="2">사립</td></tr>
<tr><td>단설</td><td>병설</td><td>법인</td><td>사인</td></tr>
<tr><td>유치원명</td><td colspan="5">금화초등학교병설유치원</td><td></td><td>○</td><td></td><td></td></tr>
<tr><td>원장명</td><td colspan="5">박윤주</td><td>담당자명</td><td colspan="4">원지영</td></tr>
<tr><td rowspan="4">2024년
학급수 및
현원</td><td colspan="5">교육과정</td><td colspan="5">유치원 전화번호</td></tr>
<tr><td>3세</td><td>4세</td><td>5세</td><td>혼합</td><td>계</td><td colspan="5" rowspan="3">031-957-9916</td></tr>
<tr><td>1학급</td><td>1학급</td><td>1학급</td><td>.</td><td>3학급</td></tr>
<tr><td>6명</td><td>9명</td><td>15명</td><td>.</td><td>30명</td></tr>
</table>

○ 유치원 실태 및 특성

- 유치원 전체 유아들이 유치원에 있는 시간이 길어지면서 유아들의 건강과 안전을 책임지는 비중이 높아지고 있으며 다양한 안전체험활동을 통한 안전의 생활화가 필요함

- 아파트 단지 내에 유치원이 있으므로 유아들의 안전사고가 일어날 확률이 높으므로 위험한 요소를 배제하고 안전사고를 방지할 수 있는 환경구성이 필요함

□ 세부 추진 내용

○ 운영 방법

- 안전사고 예방을 위한 시설 점검 및 환경 조성

- 위기상황시에 대처능력을 기르기 위한 매일 나침반 안전교육 및 체험중심의 안전교육활동 운영

○ 추진 내용

구분	추진 내용		시기	비고
안전한 교육환경 조성	교육공동체의 협의를 통해 안전한 교육환경 방안 모색		3월	
안전교육 실시	교사	안전교육 연수	3월~8월	
	유아	눈건강교실, 교통안전교육 소방안전체험 안전교육 마술극 공연, 찾아오는 안전체험(성교육) 재난대피훈련 약물예방교육	4월~11월	
	학부모	아동학대예방교육	3월	

□ 운영 성과

○ 홍보용 전단지 제작 및 가정통신문 배부

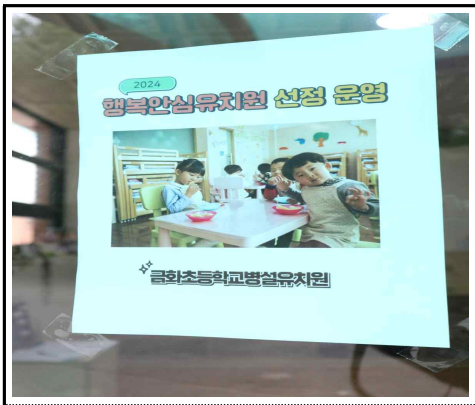

홍보용 전단지 제작. 2024. 4.	가정통신문 배부. 2024.9.

○ 운영사례

- 유치원 책상 및 벽면 등 모서리로 인해 안전사고의 위험이 있으므로 유치원 실내 전체에 모서리 보호대를 설치하였음
- 생활안전교육과 위기상황시 대처능력을 기르기 위해 유아의 흥미와 발달수준을 고려하여 안전교육 마술극 공연을 관람하였음
- 성인지 감수성을 기르기 위해 안전교육 전문업체를 통해 성교육 실시함

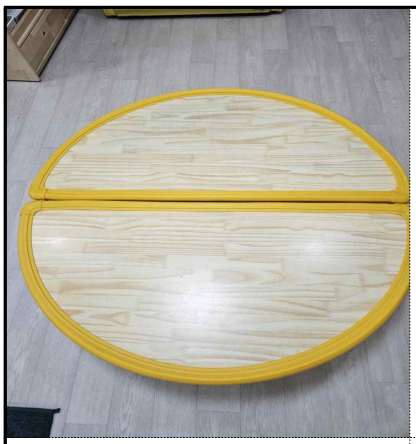	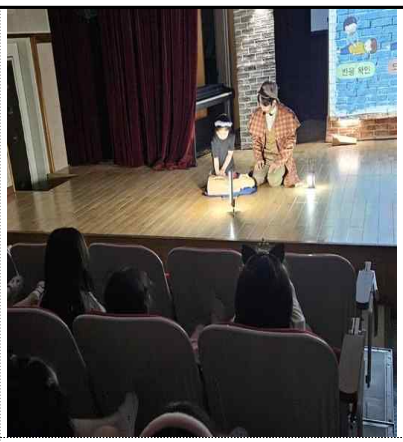	
모서리 보호대	안전교육 마술극 공연	찾아오는 안전체험(성교육)

○ 학부모 체감도

- 유치원 학부모를 대상으로 안심환경 조성사업 운영에 관한 설문조사를 실시한 결과 설문 응답자 중 90%가 만족으로 응답하였다.

《설문조사 결과》

- **유치원의 실내·외 공간이 안전하고 청결하게 유지된다(5점 척도 기준으로 4.7 만족).**
- **유아의 건강관리와 감염병 대응 관리가 적절하게 이루어지며 유아를 대상으로 한 안전교육을 정기적으로 실시한다(4.75 만족).**
- **급·간식 운영이 안전하고 위생적으로 실시된다(4.75 만족).**
- **유치원의 등·하원 지도가 안전하게 이루어진다(4.75 만족).**

□ 컨설팅 결과

일 자	컨설팅 내용	개선 사항
2024. 6. 24.	· 교실내 불필요한 모빌 제거 · 모서리 보호대 설치 요망	교실내 불필요한 철제 모빌을 제거하였고 책상 및 모서리의 보호대를 설치하였음

□ 결과 및 제언

○ 운영 결과

- 유치원 유아들이 안전한 교육환경에서 지낼 수 있도록 환경개선개획을 수립하여 안전사고에 취약한 부분들을 점검하였고 안전한 교육환경 조성을 위해 노력하였음

- 컨설팅을 통하여 안전계획 전반에 대한 미비점을 진단하였고 교육과정과 연계된 체험 중심의 안전교육을 실행함으로써 안전한 습관을 형성하고 재난과 위기 상황에 적절히 대응할 수 있는 태도를 형성함

○ 사후 관리 및 향후 계획

- 교육과정과 연계하여 체험중심의 안전교육을 지속적으로 실시하도록 하여 유아의 건강과 안전에 최우선을 두도록 함

- 유치원의 안전한 교육환경 개선에 관심을 갖고 추후 개선이 필요한 부분이 있을 시 지속적인 관리 및 보수를 위해 노력하겠음

2024 행복안심유치원 운영결과보고서

□ 운영 개요

○ 유치원 현황

유치원명	○○유치원	학급 수 및 현원	6학급 89명

○ 유치원 실태 및 특성

- 실내·실외 공간 등 시설환경을 청결하고 안전하게 관리한다.
- 등·하원에 따른 도보 및 어린이통학버스 관리 및 운행을 안전하게 관리한다.

□ 세부 추진 내용

○ 운영 방법

- 안전한 등하원을 위하여 자차구입과 어린이 안전벨트를 구입한다.
- 교실문의 손낌방지를 위하여 도어에 슬라이딩 장치를 설치한다.
- 시설의 청결과 위생을 위하여 바깥놀이터의 청소와 소독을 월1회 (9.10월 2회) 실시한다.

○ 추진 내용

구분	추진 내용	시기	비고
등하원안전	안전벨트 구입	3월	
시설안전	교실문 손낌방지 설치	4월	
시설청결위생	놀이터 청소 및 위생소독	4월~11월	

□ 운영 성과

○ 운영사례

2024.03.29	2024.4.29	2024.09.02

○ 학부모 체감도

《설문조사 등》

- **어린이 보호차량이지만 별도의 안전밸트를 설치하여 안전한 등·하원 차량지도**
- **교실문의 손낌방지 설치로 안전한 교실활동**
- **매월 정기적인 놀이시설의 청소 및 소독으로 놀이터의 깨끗한 환경구성**

□ 컨설팅 결과

일 자	컨설팅 내용	개선 사항
2024.05.10	· 유치원 각 반의 안전점검 · 원아 등원시 안전점검	예산 범위내에서 노후된 시설의 개·보수 권면

□ 결과 및 제언

○ 운영 결과

- 어린이 안전밸트의 구입을 안전한 차량지도

- 교실문의 보호대 설치로 안전한 교실 환경구성

- 놀이시설의 정기적인 청소 및 소독으로 원아들의 안전한 놀이환경 구성

○ 사후 관리 및 향후 계획

- 노후된 시설도 점차 개・보수 될 수 있도록 예산편성

2024 행복안심유치원 운영결과보고서

□ 운영 개요

○ 유치원 현황

유치원명	○○유치원	학급 수 및 현원	4학급 32명

○ 유치원 실태 및 특성

- 주변 나무들로 인한 벌레 및 가루 날림 현상이 나타남.
- 우천시 벽면에 떨어지는 물로 인한 위험성.
- 오래된 건물로 인해 외벽에 있는 검은 유해물질이 나타남.
- 실내 청결한 환경이 요구됨.

□ 세부 추진 내용

○ 운영 방법

- 실내외 위험요소 및 청결 부분 점검
- 학부모위원회 회의를 통한 안전, 청결과 관련된 개선사항 파악
- 원내 회의를 통한 청결 및 안전에 대해 공지 및 계획 수립
- 계획 수립에 따른 실내외 안전, 청결 개선

○ 추진 내용

구분	추진 내용	시기	비고
(사업 설명회)	유치원 교원 사업 설명회(1회, 교원 6명)		
(홍보)	학부모 대상 행복안심유치원 홍보(1회, 학부모 33명)		
(환경개선)	건물 외벽 유해물질 제거 및 실내 청결점검		

□ 운영 성과

○ 운영사례

실내외 안전 및 청결 방역	건물 외벽 및 실외 유해물질 제거	우천시 비로 인한 위험성 제거

○ 학부모 체감도

《설문조사 등》

- 행복안심유치원 사업에 대한 이해도가 높아짐.
- 유치원 실내, 외 변화가 이루어지면서 안전에 대한 안심과 만족도가 높아짐.
- 건물 외벽과 놀이터의 지저분한 상태가 개선되면서 유아들의 안전성이 높아짐.
- 교실 및 공동구역의 청결함의 변화가 나타남.
- 우천 시 외벽에서 떨어지는 물로 인한 위험성이 사라짐.

□ 컨설팅 결과

일 자	컨설팅 내용	개선 사항
2024.7.8	· 행복안심유치원 예산 계획에 대한 컨설팅 · 행복안심유치원 운영사례 · 안전교육 서류 점검 · 유치원 안전교육 · 세부 안전교육 계획 수립 · 시설 안전점검(화장실, 강당, 교실, 복도 등) · 개선사항 피드백 및 질의응답	- 안전교육계획서 보완 - 강당 안전 보호대 설치 - 남아소변기 가림막 설치 - 모서리 보호대 설치

□ 결과 및 제언

○ 운영 결과

- 실내외 쾌적하고 안전한 실내환경이 이루어짐.
- 건물 및 놀이터에 있던 유해물질이 제거되고 우천시 물로 인한 위험성이 사라짐
- 유아들에게 안전한 환경이 제공되었음.

○ 사후 관리 및 향후 계획

- 지속적인 관리 및 청결을 위한 계획수립

2024 행복안심유치원 운영결과보고서

□ 운영 개요

○ 유치원 현황

유치원명	○○유치원	학급 수 및 현원	6학급 113명

○ 유치원 실태 및 특성

- 동화나라유치원은 파주시 송촌동에 위치한 유치원으로, 푸른 강이 펼쳐져 있고 사시사철 다양한 꽃이 피는 아름다운 교육환경을 갖춘 유치원입니다. 본원은 몸과 마음이 건강하고 창의적으로 생각하며 예의 바르게 행동하는 어린이를 교육 목표로 삼고, 자연 친화적인 환경에서 누리교육과정의 유아중심·놀이중심의 교육과정을 실천해 나가며 유아들이 건강하고 안전하게 생활을 하는데 중점을 두고 있습니다.

□ 세부 추진 내용

○ 실천과제

- 유아들의 쉼과 놀이를 지원하는 안전한 실외놀이 환경을 개선한다.

○ 운영 시기 및 방법

- 모든 교직원이 모여 유치원 실외 시설 중 보수, 개선이 필요한 부분이 있는지 협의하였고, 파주교육청 컨설팅 지원단이 방문하셔서 컨설팅을 받음.

- 유치원 실외공간의 경사로를 이동할 때 유아들이 미끄러지고 다치는 안전사고가 발생할 위험이 있다고 판단해, 경사로를 따라 안전 손잡이를 설치해 실외 환경을 안전하게 개선하기로 함.

- 운영시기 : 2024년 9월 초, 업체 선정 후 안전 손잡이 위치와 소재를 협의하여 공사 일정을 잡음

- 방법 : 2024년 9월 중순, 자연친화적인 본 원의 교육환경에 맞춰 나무 소재로 손잡이를 계획하였으나, 지속적인 유지관리가 어렵다고 판단하여 스테인레스 소재로 교체하여 공사를 실시하고 안전 손잡이 설치를 완료함.

○ 운영 또는 실천 내용

- 안전 손잡이 설치 후 유아들과 달라진 실외환경에 대해 이야기 나누고, 안전 손잡이의 필요성, 안전 손잡이를 잡고 이동하는 방법에 대해 안전교육을 실시함. 이후, 실외활동 중 경사로를 이동할 때 유아들이 차례로 서서 손잡이를 잡고 걸으며 안전하게 이동하는 모습이 관찰됨.

○ 추진 내용

○ 사업설명 및 홍보

- 유치원 가정통신문을 통해 '2024 행복안심유치원' 사업을 설명하고, 보수되는 시설에 대한 설명 및 전후 사진 자료를 올려 안내해드림.

○ 성과공유

- 행복 안심 운영 결과 보고 : 2024년 10월 16일 수요일 운영위원회의에서 성과를 보고하고 공유함.

○ 정책만족도

- 2024년 10월 8-10일 학부모만족도 조사결과 설문응답자 113명 중 107명이 매우 만족, 만족으로 98.1% 만족도 결과 산출

□ 운영 성과

○ 언론보도 및 홍보

- '2024행복안심유치원' 사업추진 안내 및 결과를 가정통신문으로 안내하였고, 보수되는 시설에 대한 설명 및 전후 사진을 안내해드림.

행복안심유치원 사업추진 안내	안전 손잡이 설치 완료 안내	학부모 운영위원회의 보고 자료

○ 운영사례

- 안전 손잡이 설치 완료 후 유아들과 안전 손잡이에 대해 이야기 나누고, 손잡이를 잡고 경사로를 이동해보는 안전교육을 실시함.

안전 손잡이 설치 전	안전 손잡이 설치공사	안전 손잡이 설치 후	설치 후 안전교육 진행

○ 학부모체감도

만 3세 00반 000유아 학부모님

'학부모 참여수업' 때 아이와 함께 실외공간으로 이동하는 길에 설치된 안전 손잡이를 보게 되었고, 00반 아이들이 모두 손잡이를 잡고 안전하게 내리막길을 이동하는 모습을 보았습니다. 안전한 교육환경을 위해 단순히 환경만을 개선하는 것이 아니라, 우리 아이들이 스스로 안전한 생활을 할 수 있도록 안전교육이 잘 실시되고 있다는 것을 느낄 수 있어 더욱 안심이 되고 든든했습니다.

《만족도 설문조사 결과》

▪ 설문응답 학부모 113명 중 매우 만족, 만족이 107명(98.1%)

□ 컨설팅 결과

일 자	컨설팅 내용	개선 사항
2024.7.9.(화)	·행복안심유치원 학부모 홍보 ·예산 받기 전 업체로부터 견적받기 ·놀이터 모래놀이 도구함 설치 ·실내 계단(카펫) 논슬립(ㄱ자형) 부착 ·남자화장실 소변기 가림막 설치 ·정보공시 탑제된 안전계획 내 오타 수정 (심폐소생술 연 3회 → 1회로)	

□ 결과 및 제언

○ 운영 결과

- 안전 손잡이 설치 후 유아들이 한 줄로 서서 손잡이를 잡고 안전하게 경사로를 이동하게 되었고, 이로인해 경사로에서 미끄러지고 다치는 등의 실외안전사고를 예방하게 됨.

○ 사후 관리 및 향후 계획

- 지속적이고 체계적인 건강·안전계획을 수립하여 더욱더 안전하고 건강한 유치원 환경을 조성하도록 함.

- 유아들이 다양한 상황에서 자신의 안전을 지키며 안전한 생활을 위한 약속들을 실천해 나갈 수 있도록 지속적인 안전교육 실시.

- 매월 4일 안전점검의 날을 모든 교직원이 함께하며, 언제나 안전을 최우선으로 생각하며 유치원의 환경을 보완해 나갈 수 있도록 함.

2024 행복안심유치원 운영결과보고서

□ 운영 개요

○ 유치원 현황

유치원명	○○유치원	학급 수 및 현원	9학급 198명

○ 유치원 실태 및 특성

- 유아가 행복하고 안전하게 다닐 수 있는 안전한 교육환경 조성

□ 세부 추진 내용

○ 운영 방법

- 안전한 교육환경 조성으로 유치원 교육공동체가 만족하는 행복 안전 유치원 조성

○ 추진 내용

구분	추진 내용	시기	비고
건강 및 안전 증진	*시설 및 안전 용품 관리 철저 – 실내·외 정기소독 실시 - 안전시설 점검 및 보수 *유아 건강 증진 교육 실시 – 매주 1회 건강 트레킹 실시 - 건강 줄넘기 실시	수시	
급·간식 및 안전	*위생적인 급·간식 제공 - 위생적인 조리 및 배식 환경 제공 - 균형있는 급·간식을 계획 및 실행 - 텃밭 가꾸기를 통한 안전 먹거리 제공	상시	
등·하원 안전	*통학버스 안전 – 안전한 등·하원 지도 및 통학버스 이용 시 어린이 안전 매뉴얼 교육 강화	매주 월요일	

□ 운영 성과

○ 언론보도 및 홍보

행복안심유치원선정 공지
유치원운영위원회 회의(2024.3.20)

자동심장충격기 설치공지
(2024.4.1.~4.16)

건강한 텃밭 가꾸기
(2024.4.1.~2024.10.31)

○ 운영사례

자동심장충격기 설치 완료 (2024.04.16)	건강트레킹,줄넘기 (2024.4월~11월)	텃밭에서 수확한 재료로 건강음식 만들기 (2024.10.1.~10.31)

○ 학부모 체감도

- 유아의 건강·안전 관련 개선이 필요한 영역에 대해 적극적으로 관심을 보이고 유치원과 함께 공유하면서 안전한 유치원 만들기에 앞장서는 모습을 볼 수 있었습니다.

《설문조사 등》

▪ 전체 인원 198명중 150명이 학부모 만족도 설문에 참여하였으며 설문응답자 중 98%가 행복안심유치원 운영에 대해 인지하고 있었고 영역별 만족도는 매우만족이었으며 전체 만족도는 100%였습니다.

□ 컨설팅 결과

일 자	컨설팅 내용	개선 사항
2024.5.29.(수)	·행복안심유치원 운영 목적 및 취지를 반영 여부 ·안전한 교육환경 조성 및 지속적인 질 관리 안내	

□ 결과 및 제언

○ 운영 결과

- 행복안심유치원 선정을 계기로 유치원 안전에 대해 경각심을 갖고 아이들이 생활하기에 최적의 환경을 조성하기에 최선을 다함

○ 사후 관리 및 향후 계획

- 유치원의 유아 건강·안전 관리에 대한 책임을 강화하여 교육공동체가 안심할 수 있는 안전한 교육환경 및 문화 조성을 위해 노력하는 파주 새아란유치원이 되도록 노력하겠습니다.

2024 행복안심유치원 운영결과보고서

□ 운영 개요

○ 유치원 현황

유치원명	○○유치원	학급 수 및 현원	6학급 107명

○ 유치원 실태 및 특성

- 유치원 유원장(바깥놀이터)바닥은 완충재가 탄력이 좋아 안전하나 유원장 경계(화단)시설물이 벽돌로 시공되어 아이들이 놀이 활동 중에 부딛힐 경우 안전사고 위험에 노출되어 있었음

□ 세부 추진 내용

○ 운영 방법

- 유원장의 교체 설치된 복합놀이기구 및 교체 시공된 경계시설(데크 울타리벤치)의 주기적인 안전점검 및 유지보수로 최상의 상태를 유지하고자 함

○ 추진 내용

- 당초 계획에는 야외 복합 놀이기구를 지원금 지급 받아서 교체하려 하였으나 일정상 복합 놀이기구 교체공사는 유치원 자체 자금으로 시공하고 유원장 화단 경계시설(데크 울타리벤치) 안전화 공사는 지원금 지원받아 유치원 자체 자금과 합하여 시공하였음

구분	추진 내용	시기	비고
사업설명회	유치원 교원 및 학부모 (학부모운영위원)대상 사업 설명(1회, 교원 9명, 학부모6명)	2024.3	
성과 공유회	유치원 학부모 대상 1회	2024.9	
정책만족도	유치원 교원 및 학부모	2024.10	

□ 운영 성과

○ 시공 과정 (2024.9.14.~15)

울타리벤치 시공 사진

○ 시공 후

울타리벤치	복합놀이기구

○ 학부모 체감도

- 2024 행복안심유치원 학부모 대상 만족도 조사(2024.10.21.~24)

  참여인원: 107명 중 82명 / 만족도 : 98%(매우만족 합산)

- 유아들이 학부모와 함께 하원 하였으나 아이들이 바로 하원 하지 않고, 늦게까지 원내 유원장에서 놀이 활동하는데 이를 데크 울타리벤치에 앉아서 지켜보는 학부모들 반응이 매우 편안하고 좋다고함

《2024 행복안심유치원 학부모 대상 만족도 조사》

- 설문기간 : 2024년10월21일~24일
- 설문참여인원: 107명 중 82명
- 만족도: 98% (매우만족,만족)

□ 컨설팅 결과

일 자	컨설팅 내용	개선 사항
2024.7.16	·2층 남자화장실 소변기 칸막(가림막)이 설치되어 있으나 조금 더 큰 걸로 보완하면 좋겠음 ·비품교재교구 목록 및 관리대장 등이 있으나 좀더 체계적인 관리가 필요함	-2층남자화장실 소변기 칸막이 교체시공 -비품교재교구 관리대장 보완함

□ 결과 및 제언

○ 운영 결과

- 복합 놀이기구교체공사 / 유원장 화단 경계시설(데크 울타리벤치)공사 후 학부모들로부터 많은 격려 및 큰 호응을 받음

○ 사후 관리 및 향후 계획

- 복합 놀이기구의 주기적인 안전검사와 데크 울타리벤치의 지속적인 보수로 최상의 컨디션을 유지할 예정임

2024 행복안심유치원 운영결과보고서

□ 운영 개요

○ 유치원 현황

유치원명	○○유치원	학급 수 및 현원	6학급 90명

○ 유치원 실태 및 특성

- 연간 안전교육 운영계획서를 수립하여 체계적으로 관리 운영한다.
- 실내외 공간을 청결하고 위생적으로 관리한다.
- 전기 및 가스 등 안전 점검을 정기적으로 실시하고 위험요인이 없도록 관리한다.
- 건강 및 안전 증진을 위한 교육이 충실이 이루어지고 있다.
- 통학버스는 안전하게 관리 운영한다.

□ 세부 추진 내용

○ 운영 방법

가. 유치원 안전한 교육환경 조성

- 교육공동체의 협력을 통한 안전한 교육환경을 구성하고 청결하고 안전하게 운영 관리

나. 유아 안전교육 및 교육공동체 안전연수 활성화

- 유아 안전교육 필수 이수 시간을 준수하고 교직원 및 학부모 연수를 강화하여 법적 교육 시간을) 교육공동체의 안전감수성 증진 및 안전 역량 강화

다. 지역사회와 소통과 협력으로 유치원·지역사회 안전 네트워크 조성

- 지역사회 안전 교육 자원과 연계·협력을 통한 유치원과 지역사회의 안전 교육 활성화

○ 추진 내용

구분	운영 내용	시기	비고
유치원 자체점검 실시	·「건강·안전」 영역 및 개선 영역에 대한 유치원 자체점검 실시	~ 02.	
안전교육계획 수립 협의	·유치원의 여건을 반영한 교직원 전체 협의를 통한 안전한 교육환경 조성을 위한 협의회 실시	~ 02.	
안전교육	·학년별로 연간 57시간 이상 안전교육 실시	연중	
몸 건강	· 유치원내 황토마당 조성 및 황토놀이	연중	유아, 학부모
마음 건강	·유아, 교사, 학부모, 전체 마음건강 모래놀이 실시 ·어린이집 이음교육 마음건강 모래놀이 이벤트 실시	연중	전문가초청
안전교육계획 연수	·행복안심유치원 운영에 따른 안전교육계획 교직원 연수	03.21.	
안전환경 자체점검	·안전한 유치원 환경 조성을 위한 자체 점검 실시	03.	
행복안심유치원 협의회	·안심유치원의 안전한 교육환경 조성을 위한 계획수립	03.	
교육공동체 안전연수	·교사 · 학부모: 심폐소생술 전문가 연수 / 안전 전문가 연수 ·감염병 예방을 위한 손 소독제 만들기 및 손 씻기 생활화	연중	
안전한 교육환경 조성	전 교실 유아 안전 문고리 교체 및 화재경보기 설치	1학기	
행복안심유치원 컨설팅	건강 안전 분야 운영의 질 관리를 위한 맞춤형 컨설팅 지원	07	
만족도 조사	행복안심유치원 학부모 만족도 조사 및 결과보고	10	
결과보고	행복안심유치원 운영 결과 및 컨설팅 지원 내용 보고	11.	

□ 운영 성과

▶ 몸 건강 황토마당 조성 및 운영

황토마당 맨발걷기(2024.05.17.)	황토흙 발마사지(2024.6.18.)	황토관련 동화듣기(2024.7.30.)

▶유아, 학부모, 교직원 교육공동체 마음건강 모래놀이 실시

	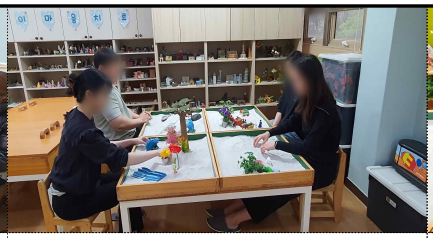	
교직원 모래놀이(연 1회))	학부모 모래놀이(연 1회)	유아 모래놀이(연중)

▶어린이집 유치원 이음교육 모래놀이 실시

인근 어린이집 6개원 유아 50여명을 초대하여 마음건강 모래놀이 이벤트 실시

	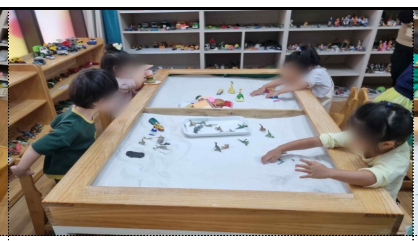	
2024.10.02.	2024.10.04.	2024.10.08.

▶ 학부모 체감도

2024 행복안심유치원 학부모 대상 만족도 조사

▪ 학부모 만족도 조사

- 2024.10.17.(목)
- 응답율: 67.7% - 결과: 별지 보고

□ 컨설팅 결과

일 자	컨설팅 내용	개선 사항
2024. 06.11.	·2024년 행복안심유치원 운영계획서 전반적인 내용 점검 및 예산 사용 계획 컨설팅	· 유치원 홈페이지에 안전교육 계획 공지

□ 결과 및 제언

○ 운영 결과

-안전한 환경 조성 및 관리로 유아 안전권 확보에 도움

-몸 건강 뿐만 아니라 마음건강을 위한 지원 강화로 유아들의 삶의 질 향상에 기여함

○ 사후 관리 및 향후 계획

- 연간 체계적인 안전교육 계획을 수립하여 시설물 안전 관리 및 유아 안전교육을 철저하게 지도

2024 행복안심유치원 운영결과보고서

□ 운영 개요

○ 유치원 현황

유치원명	○○초등학교 병설유치원	학급 수 및 현원	1학급 9명

○ 유치원 실태 및 특성

- 2022년에 개원한 유치원으로 대부분 기본적인 시설, 설비가 되어 있음
- 공간 활용을 위한 환경조성 및 세부적인 안전을 위한 구성이 지속적으로 이루어져야 함
- 모래놀이터에 나무 그늘이나 쉼터가 없어 계절별 모래놀이가 제한적임
- 건강·안전에 대한 기초적인 안전개념 이해를 높이는 활동, 안전체험, 재난대피훈련으로 일상에서 실천적 안전교육을 지속적으로 운영함
- 유아 청결·위생·식습관 교육을 꾸준히 실시하고 영양교육, 신체발달 측정, 매월 영양소식 및 보건소식, 부모통신 자료 등을 하이클래스에 공유, 안내문 발송하여 가정과 연계하여 지도함

□ 세부 추진 내용

○ 운영 방법

- 유치원 바깥놀이에서의 위험요소 파악, 학부모 요구사항 반영
- 교직원 협의회 및 유치원 학부모협의회를 통해 공모사업 목적, 운영계획 안내
- 행복안심 유치원 사업 시행(모래놀이터 환경조성)
- 사업 진행내용 및 결과를 하이클래스, 정기상담, 공개수업일, 유아모집 기간에 수시로 홍보

○ 추진 내용

구분	추진 내용	시기	비고
사업 설명회	사업 설명회 1회 (유치원 교원 4명, 행정실 3명, 학부모 9명)	2024.4.1.	
사업결과 홍보	사업 진행 및 결과 홍보 3회 (유치원 교원 4명, 학부모 12명)	2024.5.31. 2024.10.25. 2024.11.19.	
정책만족도	학부모 만족도 조사 및 유치원 평가 설문조사 (학부모 9명, 유치원 교직원 6명)	2024.10.7. 2024.12.2.	

□ 운영 성과

○ 언론보도 및 홍보

- 모래놀이터에 그늘막 파라솔 설치
- 모래소독(고온스팀살균) 2회, 모래 기생충 검사 1회
- 놀이터 바닥에 기차놀이 인쇄
- 교육시설안전 최우수 등급 인증

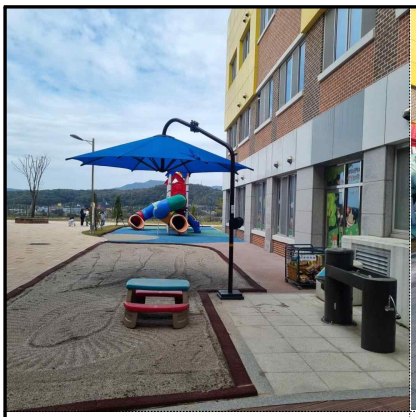

모래소독 및 그늘막 파라솔 설치
(2024.5.31.)

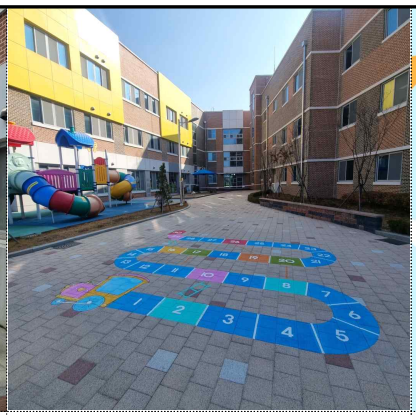

기차놀이 바닥인쇄
(2024.11.6.)

포스터
(2024.11.19.)

○ 운영사례

- 모래놀이터에 쉴 곳이 없을 때에는 교실에 들어가 쉬며 놀이 흐름이 끊어졌는데 그늘막 파라솔을 설치하여 볕의 제약 없이 유아들이 편하게 놀이와 휴식을 할 수 있음
- 모래를 고온스팀 살균 소독하고 모래 기생충검사를 실시하여 안심 모래놀이터 운영에 대한 학부모만족도가 높음
- 놀이터 바닥에 기차놀이 인쇄로 모래놀이를 선호하지 않는 유아들이 신체놀이를 할 수 있도록 함

- 버튼식 잠금 모래놀이 도구함, 야외 테이블, 작품보관함 등을 구비하여 모래놀이 도구 준비시간을 단축하고 유아들 스스로 도구를 씻거나 정리할 수 있으며 분실 없이 보관할 수 있음

버튼식 잠금 모래 도구함 구비 (2024.4.2.)

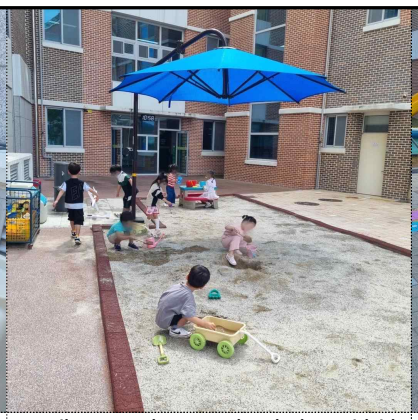

모래소독 및 그늘막 파라솔 설치 (2024.5.31.)

기차놀이 바닥 인쇄 (2024.11.6.)

○ 학부모 체감도

- 만3세부터 5세의 혼합연령 학급으로 바깥놀이터 이용에 대한 걱정 섞인 문의를 해오는 경우가 종종 있었으나 행복안심 유치원(모래놀이터) 사업 운영으로 변화된 바깥놀이터에서 유아들이 휴식할 수 있는 모래놀이, 위생적이고 안전한 모래놀이를 하는 모습에서 학부모만족도가 높음.

《설문조사 등》

- ■ 사업 운영에 대한 학부모 만족도 99%
- ■ 시설 및 환경 항목 만족도 : 44~45(5점 척도)
- ■ 건강 및 안전증진 항목 만족도 : 43~45(5점 척도)
- ■ 급·간식 건강 및 안전 항목 만족도 : 40~43(5점 척도)
- ■ 등·하원 안전 항목 만족도 : 43~44(5점 척도)

□ 컨설팅 결과

일 자	컨설팅 내용	개선 사항
2024.5.23.	· 안심 환경조성 방법(바깥 놀이터) · 유치원평가 건강안전 영역 점검	· 바깥 놀이터 위험요소 파악 및 안전점검 철저 · 바깥놀이터 조성을 위한 예산 확보 · 바깥놀이 안전교육 충실

□ 결과 및 제언

○ 운영 결과

- 유치원의 바깥놀이 시설에 대한 위험요소를 자체점검하여 안심 놀이터 환경을 조성함.
- 모래소독, 모래 기생충 검사 실시로 안심 모래놀이터를 운영함.
- 놀이시설 검사 합격, 교육시설안전 최우수등급 인증으로 안전한 유치원 교육환경에 대한 학부모 신뢰를 얻음.
- 기차놀이 바닥인쇄로 모래놀이를 선호하지 않는 유아들이 신체놀이를 할 수 있도록 함.
- 컨설팅을 통해 유치원공동체가 전문성 신장 및 역량강화가 이루어짐.

○ 사후 관리 및 향후 계획

- 유치원 바깥 놀이 충실 및 지속적인 안심 놀이터 시설 관리
- 유아 및 학부모만족도 조사, 교직원 협의 후 피드백을 통해 행복안심유치원 운영을 위한 지속적인 노력 필요
- 안전한 유치원 교육환경 조성을 위한 예산 확보

2024 행복안심유치원 운영결과보고서

□ 운영 개요

○ 유치원 현황

유치원명	○○유치원	학급 수 및 현원	9학급 132명

○ 유치원 실태 및 특성

- 유아들의 실외놀이를 위한 바깥놀이터, 모래놀이터 공간이 협소하여 쾌적하고 안전한 놀이공간 재정비가 요구됨
- 학급 증설에 따른 안전한 환경 구축 및 안전 관련 물품 구비가 미흡한 상태로 안전에 관한 예산 지원 및 컨설팅이 필요함
- 맞벌이 가정의 자녀 비율이 높고, 방과후과정반 유아들이 대다수로 유치원에 머무르는 시간이 길어 체험 체험하는 건강 및 안전교육의 기회가 요구됨
- 학부모의 건강하고 안전한 유아 성장과 발달 지원을 위한 유치원 교육활동에 관심과 참여도가 높음

□ 세부 추진 내용

○ 운영 방법

- 유치원 자체 점검: 유치원 시설 · 환경개선 방법 모색
- 맞춤형 컨설팅: 유치원 건강 · 안전 영역 환경개선
- 안전한 교육환경 조성: 건강하고 안전한 숲체험 활동 및 외부활동을 위한 안전조끼 등 안전물품 구비 및 활용
- 안정적인 성장과 배움: 유아의 흥미와 발달을 고려한 찾아오는 체험 중심 안전교육 실시
- 안심하는 유치원 문화조성: 학부모 안전교육 실시

○ 추진 내용

구분	추진 내용	시기	비고
안전한 교육환경 조성	· 칫솔 살균소독기 및 유아용 접촉식 체온계, 화재대피 손수건 구비 · 바깥 놀이 및 산책 활동을 즐기고 안전한 외부 활동을 위해 어린이 안전조끼 구비	3월~4월	
안전체험활동	· 행복 화재 안전 체험day (완강기 체험, 옷에 불이 붙었을 때, 소화기로 불끄기) · 유아의 관심과 흥미, 요구를 고려한 안전 인형극 관람 (유괴 및 실종 신변안전교육)	6월~7월	7.16/8.28
가정과 연계한 안전교육	· 학부모 안전교육 (학부모 대상 심폐소생술 연수)	5월	5.28
사업 안내 및 홍보	· 유치원 현관에 행복안심 유치원 홍보자료 게시 · 행복안심유치원 운영 성과 가정통신문 발송 · 행복안심유치원 운영에 대한 학부모만족도 조사	4월~9월	4.8 9.3 9.23~9.27

□ 운영 성과

○ 운영사례

안전한 교육환경 조성(4월20일) | 안전체험활동 (7월16일/8월28일) | 가정연계 (5월28일)

현관 홍보자료 게시 (4월8일) | 맞춤형 컨설팅 (5월9일) | 가정통신문 발송 (8월28일)

○ 학부모 체감도

《설문조사 등》

■ 먼저 안전한 교육환경 조성 및 청결한 유치원 시설의 유지에 대한 항목에 많은 호응도가 있었음 특히 등·하원 안전의 경우 교직원들이 친절하게 유아들을 맞이하고 교실까지 안전하게 이동할 수 있도록 도와주는 부분에 대한 만족도가 높았음
다음으로 유아들이 안전한 외부활동을 할 수 있도록 학년별 안전조끼를 구입하여 착용하는 것에 대해 긍정적인 반응을 보였음
마지막으로 가정과 연계한 안전교육으로 실시한 학부모 심폐소생술 연수에 대한 학부모 만족도가 매우 높았음. 더불어 행복안심유치원 예산과 유치원 예산을 함께 사용하여 다양하고 안전체험 활동을 실시한 점도 효과적이었음.

□ 컨설팅 결과

일 자	컨설팅 내용	개선 사항
2024.5.9.(목)	·유치원의 건강과 안전에 대한 전반적인 내용을 되돌아보고 확인하여 미비한 점을 찾아 개선하고자 함 ·유치원 일과 중 유아들의 안전 지도 및 다양한 안전사고를 사례 중심으로 살펴봄 ·코로나 이후 유치원에서 안전한 투약지도 및 투약 시 주의점	유치원의 건강 및 안전영역에 대한 점검 및 미비점 보완

□ 결과 및 제언

○ 운영 결과

- 유아용 안전조끼 및 칫솔 살균소독기, 접촉식 체온계, 화재대피용 손수건을 구비하여 안전한 교육환경을 조성하였음

- 체험중심의 안전교육으로 유아들의 안전한 생활 습관을 형성할 수 있었으며 학부모 심폐소생술 연수로 가정과 연계하여 안전한 유치원 문화를 형성할 수 있었음

- 유치원공동체가 행복하고 안전한 유치원 생활을 하기 위한 안전의식이 고취되었음

○ 사후 관리 및 향후 계획

- 앞으로도 안전한 교육환경조성을 위해 노력하고 실생활에 필요한 건강 및 안전교육을 통해 유아가 행복하고 안전한 유치원 문화를 만들어 나갈 것임

- 학부모 만족도 조사 결과 중 미비한 영역에 대한 문제점 파악 및 보완을 해 나갈 것임

2024 행복안심유치원 운영결과보고서

□ 운영 개요

○ 유치원 현황

유치원명	○○유치원	학급 수 및 현원	12학급 152명

○ 유치원 실태 및 특성

- 4년차 단설유치원으로 유치원 건강·안전 관련 시설 물품(장난감 소독기, 자동심장충격기, 급·간식 보전 냉장고 등)이 구비되어 있음

- 유치원 인근 주변에 공사장이 많으며, 대부분의 유아가 차량을 타고 등원하므로 교통안전(보행자, 운전자)에 유의가 필요함

□ 세부 추진 내용

○ 운영 방법

- 학부모가 함께 할 수 있는 건강·안전교육을 계획하여 참여율을 증진하고 안전 고취를 높여 교육공동체가 함께하는 분위기 조성

- 유치원에서 일어난 안전사고 사례를 참고 후 유치원 교구장과 책상에 모서리보호대를 설치하여 안전한 교육환경 조성

- 다양한 재난대피훈련(소방훈련, 지진대피훈련, 민방위훈련 등)과 체험 중심의 안전교육을 통해 위급상황 시 대처 능력 신장

○ 추진 내용

구분	추진 내용	시기	비고
재난대피훈련	민방위훈련(3, 5, 8월), 소방관서합동 대피훈련(6월), 지진대피훈련(9월), 화재대피훈련(10월)	연중	
교통안전	연2회 유치원주변 교통점검 실시, 드라우브스루 운영	연중	
안전 및 소독관리	유치원 정기 소독, 교구 소독, 모래놀이장 소독 등	연중	
급식모니터링	급식모니터링 6회	연중	
유치원 안전 및 소독관리	교구장·책상 모서리 보호대 설치, 유치원 전체 소독	6.21.(금)	
학교안전주간	찾아오는 안전체험교육(해상안전체험, 화재안전체험) 학부모 응급처치 연수, 7대 안전교육 나는야 안전지킴이(가정연계), 유아 응급처치 안전교육	6.13.(목) ~6.25.(화)	
언론보도	화성투데이 1회	7.2.(화)	
정책만족도	행복안심유치원 학부모 대상 만족도 조사 1회	10.7.(월)	

□ 운영 성과

○ 언론보도 및 홍보

- 가정통신문 ‘학교안전주간 운영 안내-행복안심유치원 선정’ 배부
- 학교안전주간 운영 시 [나는야! 안전지킴이!] 가정 연계 활동으로 ‘교통안전 포스터 만들기 및 안전 이행시 짓기’ 진행, 이후 유치원 실외 공간에 전시하여 참여율을 높이고 홍보 효과 높임
- ‘화성 라온유치원, 학교안전주간 운영’ 유아와 학부모가 모두 참여하는 안전교육으로 안전 역량 제고 내용으로 언론 보도 1회 홍보

○ 운영사례

- 학교안전주간(2024. 6. 13.~2024. 6. 25) 13일간 운영

  : 학부모 응급처치 연수, 나는야! 안전지킴이!(가정연계: 교통안전 포스터, 안전 이행시 짓기), 7대 안전교육, 소방합동 화재 대피훈련, 유아 응급처치 안전교육, 찾아오는 안전체험교육(해상안전체험, 화재안전체험)

학교안전주간 홍보 현수막

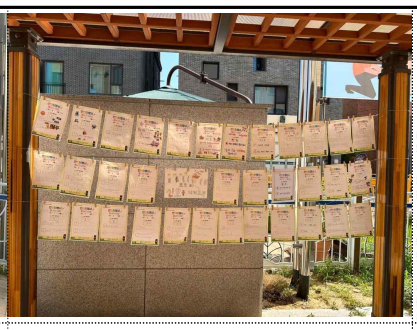

가정 연계 실외 홍보

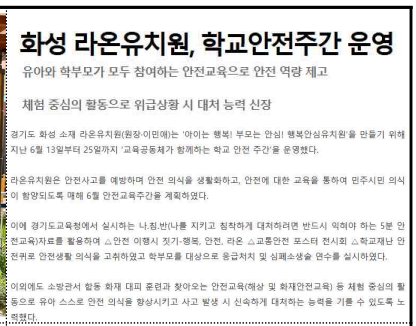

화성 라온유치원, 학교안전주간 운영

유아와 학부모가 모두 참여하는 안전교육으로 안전 역량 제고

체험 중심의 활동으로 위급상황 시 대처 능력 신장

경기도 화성 소재 라온유치원(원장·이민애)는 '아이는 행복! 부모는 안심! 행복안심유치원'을 만들기 위해 지난 6월 13일부터 25일까지 '교육공동체가 함께하는 학교 안전 주간'을 운영했다.

라온유치원은 안전사고를 예방하며 안전 의식을 생활화하고, 안전에 대한 교육을 통하여 민주시민 의식이 함양되도록 매해 6월 안전교육주간을 계획하였다.

이에 경기도교육청에서 실시하는 나.침.반(나를 지키고 침착하게 대처하려면 반드시 익혀야 하는 5분 안전교육)자료를 활용하여 △안전 이행시 짓기·행복, 안전, 라온 △교통안전 포스터 전시회 △학교재난 안전퀴로 안전생활 의식을 고취하였고 학부모를 대상으로 응급처치 및 심폐소생술 연수를 실시하였다.

이외에도 소방관서 합동 화재 대피 훈련과 찾아오는 안전교육(해상 및 화재안전교육) 등 체험 중심의 활동으로 유아 스스로 안전 의식을 향상시키고 사고 발생 시 신속하게 대처하는 능력을 기를 수 있도록 노력했다.

가정 연계 실외 홍보

해상안전체험

해상안전체험

화재안전체험

- 재난대피훈련

: 민방위훈련(3회), 소방관서 합동훈련(1회), 지진대피훈련(1회), 화재대피훈련(1회)

소방대피훈련

민방위훈련

지진대피훈련

- 학부모참여 안전 활동

: 학부모 응급처치 연수, '학교안전주간' 안전 지킴이, 급식모니터링(6회)

학부모 응급처치 연수

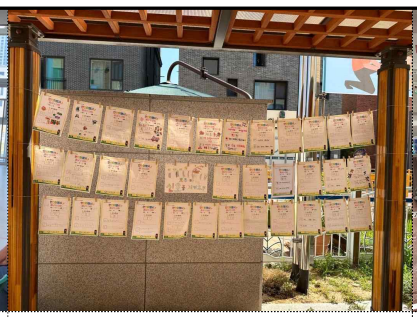

가정연계 안전지킴이 활동

급식모니터링

- 교통안전 및 유치원 시설 안전

: 신학기 교통점검(2회), 찾아가는 교통안전교육(1회), 드라이브스루 운영, 유치원 안전 및 소독관리, 교구장・책장 모서리 보호대 설치

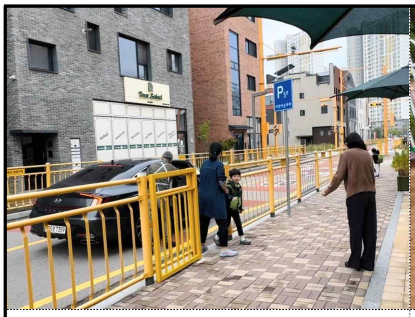		
드라이브스루 운영	유치원 안전 및 소독관리	교구장·책장 모서리 보호대 설치

○ 학부모 체감도

- 학교안전주간 가정연계 실시 90%이상 참여
- 행복안심유치원 학부모 대상 만족도 조사 결과 93.5% 만족도 달성

□ 컨설팅 결과

일 자	컨설팅 내용	개선 사항
2024. 5. 13.	·유치원의 안전 시설과 운영 방침 ·행복안심유치원 운영비 사용 방침 및 용도	교구장 및 책상 모서리보호대 설치

□ 결과 및 제언

○ 운영 결과

- 교구장 및 책상 모서리보호대 설치로 유치원 시설 개선
- 교직원, 학부모, 유아가 모두 안전한 유치원을 만들기 위해 참여하고 활동하며 교육공동체의 안전 고취

○ 사후 관리 및 향후 계획

- 유치원 주변 공사장으로 인해 교통안전 철저(점검, 가정통신문, 어린이 안전교육 실시)

2024 행복안심유치원 운영결과보고서

□ 운영 개요

○ 유치원 현황

유치원명	○○유치원	학급 수 및 현원	9학급 164명

○ 유치원 실태 및 특성

- 신설 유치원으로 추가적인 안전 보호대 설치 미비
- 4층 및 5층 옥상 사용이 가능한 건물로 동측 서측 계단 활용하여 층간 이동
- 교실 밖 다양한 유희실 사용으로 인한 원내 실내화 활용
- 현관 이중 자동문 활용하여 보안 강화

□ 세부 추진 내용

○ 운영 방법

- 안전사고 예방을 위해 교육 환경 곳곳에 대한 위험성을 사전에 진단
- 실태를 진단하여 안전사고가 발생할 수 있는 공간을 선정하여 맞춤형 환경개선
- 행복안심유치원 사업 설명 및 홍보, 만족도 조사등을 통한 안전문화 형성
- 지속적인 건강·안전 교육 및 안전한 교육환경 조성으로 행복하고 안전한 유치원 조성
- 안전한 교육환경 조성 및 컨설팅 결과 반영으로 지속적인 질 관리

○ 추진 내용

구분	추진 내용	시기	비고
사업설명 및 홍보	유치원 교원 및 학부모 대상 사업 설명(학부모총회, 교원 30명, 학부모 28명) / 가정통신문 2회(사업 선정 1회, 결과 보고 1회)	3월, 10월	
시설 및 환경개선	• 동측, 서측 계단 끝 안전 보호대 설치 • 유리 자동문 손 끼임 방지대 설치 • 각 교실 실내화 정리대 설치	9월	
성과 공유회	교직원 대상 1회	9월	
만족도 조사 실시	학부모 대상 1회	10월	

□ 운영 성과

○ 홍보

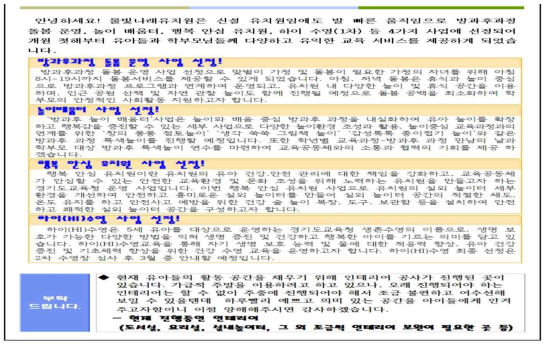	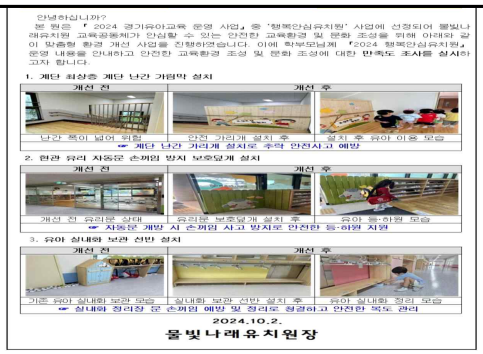
행복안심유치원 사업선정 홍보 (2024. 3.)	‘우리 유치원의 변화’ 가정통신문 홍보(2024.10.)

○ 운영사례

- 동측, 서측 계단 끝 난간 폭이 넓고 높이가 낮아 안전사고가 발생할 수 있기에 보호대를 설치하여 추락 안전사고 예방
- 자동문으로 여닫이문의 단점을 보완하였으나 자동문 개방 시 손끼임 사고방지를 위해 보호덮개 설치로 안전한 등·하원 지원
- 교실 밖 실내화 보관 장소를 설치하여 실내화 정리장 문손끼임 예방 및 정리로 청결하고 안전한 복도 관리

구분	개선 전		개선 후		활용 모습
시설 및 환경 개선	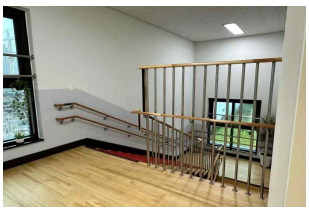				
	계단 최상층 위험한 난간		계단 최상층 안전 가리개 설치 후		설치 후 유아 이동모습
		➡		➡	
	현관 유리문 상태		현관 유리문 덮개 설치 후		유아 등·하원 모습
	유아 실내화 보관 모습		실내화 보관 선반 설치 후		유아 실내화 정리 모습

○ 학부모 체감도

《설문조사 등》

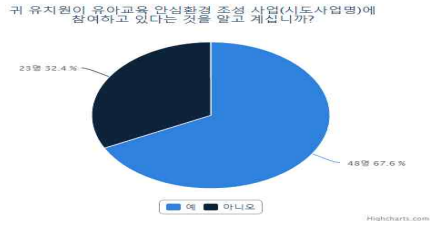

■ Q1 행복안심유치원 사업을 인지하고 있는가 → 67.6%

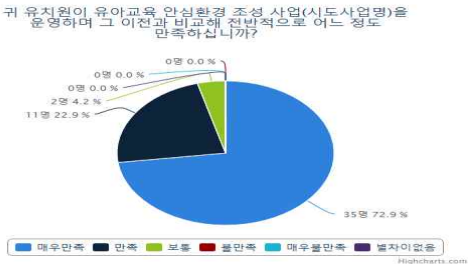

■ Q2 행복안심유치원 사업을 인지하며, 만족하는가 → 96%

□ 컨설팅 결과

일 자	컨설팅 내용	개선 사항
2024.10.2.	· 안전 업무와 관련한 전반적인 운영 방안 컨설팅 · 교실 내 안전사고가 일어날 수 있는 부분 확인 및 보완 방법 논의 · 교육 공동체가 함께 고민하고 공유하는 행복안심유치원 조성 운영 강조	

□ 결과 및 제언

○ 운영 결과

- 최상층 계단 난간 추락사고를 방지하기 위한 가림막을 만들어 안전한 계단 이용을 할 수 있게 됨
- 현관 자동문 보호대를 설치하여 자동문 여닫이 시 유아 몸이 끼일 수 있는 사고를 방지하게 됨
- 유아 실내화 정리 선반을 만들어 스스로 실내화를 정리하는 기본생활습관 형성과 통행에 방해되지 않게 정리함.

○ 사후 관리 및 향후 계획

- 안전한 계단 이용수칙 안전교육 실시
- 안전한 현관 출입 안전교육 및 기본생활습관 교육 실시
- 스스로 실내화를 정리 정돈 할 수 있도록 기본생활 습관 형성
- 지속적인 건강, 안전교육 및 운영의 질관리를 통해 안전문화 정착

2024 행복안심유치원 운영결과보고서

□ 운영 개요

○ 유치원 현황

유치원명	○○유치원	학급 수 및 현원	6학급 95명

○ 유치원 실태 및 특성

영역		위험성요인	위험성통제방안
건강 및 안전 증진	실외 놀이터	1. 비상 대피 계단 쪽 공간 활용 시 자연스러운 유아 관찰 어려움 및 놀이터 벽면 구성물 재질 위험(돌멩이로 구성되어 유아와 충돌 위험) 2. 모래 놀이터 덮개 미설치로 위생환경 위협 3. 가림막 미설치로 모래 놀이터 이용 시 자외선 노출 우려	1. 생태 텃밭 활용 공간을 통한 유아 이동식 안전한 공간 마련(플랜트 박스 설치) 2. 모래 놀이터 덮개 설치로 위생적이고 건강한 안전 환경 마련 3. 모래 놀이터 어닝 설치를 통한 유아의 휴식 공간 마련
	재해 재난	1. 유치원 위험성 진단 결과 유아 및 교직원 위급 상황 시 사용할 자동 심장 충격기 설치 필요 2. 교육 공동체와 경찰서, 소방서와 연계한 위기 대응 매뉴얼 점검 및 계획 필요 3. 비상 배낭 준비 물품 확인 필요 화재 진압 시 필요한 도면 및 비상 열쇠 필요	1. 예산 확보를 통해 유아 및 교직원 안전을 위한 자동 심장 충격기 설치 2. 소방서 연계 합동 화재 훈련 실시 시 경찰서, 학부모 연동 가능 매뉴얼 마련 3. 비상 배낭 필요 물품 점검을 통한 상시 구비 완료
등·하원 안전	출입문 공간	1. 바닥에 돌출된 매트로 인한 유아 미끄러짐 및 넘어짐 사고 위험 요인 있음 2. 폭설 시 차량 출입문 비탈길 미끄럼 우려	1. 미끄럼 방지 위한 미끄럼 방지 기능 매트 설치 (바닥 높이 동일 매트 설치) 2. 결빙 예상 지역 사전 안전 진단 및 작업자 배정(염화칼슘)
급·간식 건강 안전	급식실 복도	1. 교실, 각 부서실 출입문이 복도 방향으로 설치되어 유아 놀이 활동 및 공간 이동 시 유아 충돌 사고 가능성 2. 급실실 출입문 하단 유아 이동 신발 끼임 발생 사고 우려	1. 복도 방향 출입문 주변 스토페 설치(회전 방지) 2. 급식실 출입문 하단 투명 비닐 테이프 처리로 안전 확보

□ 세부 추진 내용

○ 운영 방법

1. 유치원 실외 놀이터의 공간을 유아의 쉼 공간과 안전한 시설 마련
2. 유아의 안전한 등하원 및 통학로 안전을 위한 환경 진단 및 시설 마련
3. 지역사회 및 학부모 연계 등 안전한 교육환경 구축

○ 추진 내용

구분	추진 내용	시기	비고
안전한 시설과 쾌적한 교육환경	– 지역사회 및 학부모 연계 등 안전 교육환경 구축 가. 사고 대응 위한 자동 심장 충격기 설치로 유아 및 교직원 안전 확보 나. 비상 배낭 물품 매뉴얼에 따른 구비 – 유치원 실외놀이터의 공간을 유아의 쉼공간과 안전한 시설 마련 가. 모래놀이터 덮개 설치를 통한 위생적인 놀이 공간 마련 나. 자외선 차단을 위한 어닝 설치로 안전 공간 확보 다. 유아 이동 시 충돌 우려 공간 생태학습터 마련	5월 4월	
유아의 안전한 등·하원 및 통학로	– 유치원 정문 출입문 바닥과 동일한 매트 설치 통한 안전한 등하원 및 통학로 마련 – 차량 출입구 주기적 위험성 안전 진단 및 담당자 지정을 통한 주기적 감독체제 마련 – 우천, 폭설 등 기상 악화에 대비하여 학부모 대기 및 유아의 안전한 인계 장소 마련을 위해 현관 어닝 설치	상시 9월	
유아 안전교육	– 내실 있는 안전교육과정 및 어린이 주도 안전 주간 운영 – 지역 보건소와 협력하여 유아 건강교육 지원 및 신체계측 실시 – 경기도 교통연수원, 행안부 안전 강사 등 전문 인력을 활용하여 올바른 전달 및 체험형 안전교육 다양화	연중	
지역사회 및 학부모 연계	– 안전사고 예방 체제 구축을 통한 지역사회 연계 소방합동 훈련 실시 – 안전 주간, 재난안전훈련 주간 등 유치원 안전교육 내용 홍보 및 가정용 안전점검표를 안내하여 안전교육 연계	6월	

□ 운영 성과

○ 언론보도 및 홍보

행복안심유치원 선정교 안내 및 6월 기준 추진 실적 홍보 (2024.6.24.)	어린이 주도 재난안전훈련 실시 홍보 (2024.6.3.~6.14.)	입학설명회 참석 학부모 대상 홍보 (2024.10.30.)

○ 운영사례

모래놀이터 덮개 및 자외선 차단 어닝 설치를 통해 위생 관리 강화 (4월)	학부모 대기 및 안전한 유아 인계 장소 마련을 위해 현관 어닝 설치 (9월)	자동심장충격기 설치로 유아 및 교직원 안전 보호 (5월)

내실 있는 안전교육 운영을 위한 어린이 주도 안전주간 실시 (6월)	유아 음식 선호도 조사를 통한 균형 잡힌 식단 제공 (매월 조사)	교직원 안전 역량 강화를 위한 응급처치 연수 (5월)

○ 학부모 체감도

《설문조사 등》

▪ **행복안심유치원 운영에 대한 인식**

2024.6.24. 가정통신문 발송을 통해 행복안심유치원에 대한 개념과 운영 내용을 홍보하였지만 본원이 행복안심유치원에 참여하고 있음을 알고 있는 학부모는 75.71%로 조사됨.

▪ **행복안심유치원 운영 결과 건강·안전 분야 변화에 대한 인식**

2024.10.16. 기준 추진 실적을 통해 본원의 건강·안전 분야에서 변화된 부분에 대한 만족도 조사 결과 만족 이상(만족, 매우만족) 응답률 100%로 조사되어 매우 높은 만족도를 나타냄.

▪ **분야별 만족도 분석**

5점 척도로 평균값을 산출한 결과 '균형 잡힌 급·간식 계획 수립 및 제공' 부분에서 4.70으로 가장 높은 만족도를 나타냈으며, '유아가 아프거나 다쳤을 때 대응에 대한 적절성' 부분에서 4.41로 가장 낮은 만족도를 나타냄.

이에 따라 유아가 아프거나 다쳤을 때 학부모 대응 방안에 대한 논의를 통해 학부모가 안심하는 유치원 안전 문화 정착을 위한 노력이 필요함.

□ 컨설팅 결과

일 자	컨설팅 내용	개선 사항
2024.6.5.	· 유치원에서 빈번히 발생하는 안전사고 사례 및 예방방안 교육 · 의약품 관리 및 투약 시 주의사항 교육 · 유치원 시설 둘러보기를 통한 위험요소 진단	· 건강검진 독려 문자 발송 · 유아 병원 후송시 복무 처리(출장) 철저

□ 결과 및 제언

○ 운영 결과

- 모래놀이터 덮개 및 자외선 차단 어닝 설치를 통해 건강한 놀이 환경 지원 및 교육환경 위생 관리 개선

- 유아의 안전한 등·하원 인계장소 마련을 위한 현관 어닝 설치, 자동심장충격기 설치 등을 통해 안전한 교육환경 마련

- 내실 있는 안전교육 운영으로 교육 공동체의 안전 역량 강화

○ 사후 관리 및 향후 계획

- 지원 예산을 활용하여 개선된 부분을 지속적으로 유지·보수하여 안전하고 쾌적한 교육환경 지원

- 유치원 안전교육 및 안전 관리에 대한 홍보활동을 통해 교육 공동체 모두가 실천할 수 있는 안전한 유치원 생활문화 형성

2024 행복안심유치원 운영결과보고서

□ 운영 개요

○ 유치원 현황

유치원명	○○유치원	학급 수 및 현원	12학급 181명

○ 유치원 실태 및 특성

- 90% 이상 유아가 방과 후 과정에 참여하고 있어 유치원에 머무르는 시간이 길어짐에 따라 건강하고 안전한 유치원 생활이 요구됨.

- 자체 소방 훈련, 합동 소방 훈련 및 지진대피 훈련을 주기적으로 진행하고 있음. 지진대피 훈련 시 가방을 이용하여 머리를 보호하고 대피하는 과정에서 가방이 떨어지거나 가방끈에 걸리는 등 안전사고 발생이 염려되었던 상황이었음.

- 재난 대비 물품 확보 등 제반 여건을 강화하여 일상생활 속 안전조치를 보강해야 할 필요가 있었음.

□ 세부 추진 내용

○ 운영 방법

- 지진방재모자 구입 및 각 학급 비치로 급박한 재난 상황으로부터 대응

- 재난대비 안전 물품 구비 후 재난대피훈련 실시로 더욱 안전한 환경 속에서 훈련 실시, 교직원 및 유아들의 대처능력 향상 도모

- 행복안심유치원 컨설팅 및 교직원 의견수렴을 통해 안전한 교육환경 조성

○ 추진 내용

구분	추진 내용	시기	비고
사업 안내	- 가정통신문을 통해 행복안심유치원 사업 안내 및 홍보 - 유치원 현관 앞 배너 설치 - 유치원 울타리에 현수막 제작	5월 5월 6월	
안심유치원 운영	- 행복안심유치원 운영 - 지진방재모자 구입 및 대피훈련 시 활용	3~12월	
컨설팅	- 유치원 건강 · 안전영역 및 안전한 교육환경 개선 등의 컨설팅	5월	
학부모만족도 조사	- 학부모 만족도 조사 실시	10월	
결과보고서	- 결과보고서 제출	11월	

□ 운영 성과

○ 홍보

- 가정통신문 및 키즈노트를 활용한 사업 안내 및 홍보
- 유치원 현관 앞 입간판를 활용한 홍보
- 지진대피훈련 후 홈페이지에 활동사진 게시

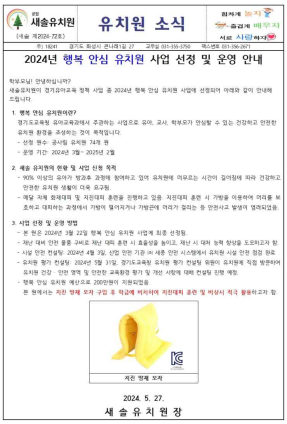
새솔유치원 유치원 소식

2024년 행복 안심 유치원 사업 선정 및 운영 안내

2024. 5. 27.

새 솔 유 치 원 장

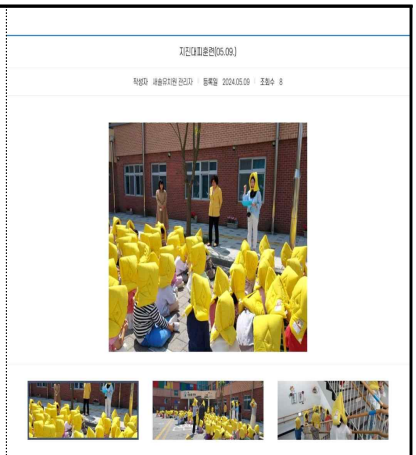

행복안심유치원 사업 안내 가정통신문 발송(날짜)	유치원 현관 앞 입간판을 활용한 홍보(날짜)	홈페이지 대피훈련 사진 게시

○ 운영사례

- 지진방재모자 구입 후 유아들에게 올바른 착용 방법 지도 및 반복 연습
- 유아들과 지진방재모자의 특성을 살펴보며 실제 지진 시 일어날 상황에 대해 구체적으로 예측해 볼 수 있었음.
- 각 학급에 비치하여 안전의식 고취, 안전을 일상화할 수 있는 계기가 되었음.

지진대피훈련 1차 사이렌 직후 머리보호(날짜)	지진대피훈련 2차 사이렌 직후 현장대피(날짜)	각 학급 비치(날짜)

○ 학부모 체감도

- 전체 유아 대상 학부모 만족도 조사 실시

《설문조사 결과》

- **인지도: 81.9%**
- **전체 만족도: 77.6%**
- **영역별 만족도: 최고점 4.76, 최저점 4.56, 10개의 영역 평균 점수는 4.68점으로 비교적 높은 만족도를 보였음.**

□ 컨설팅 결과

일 자	컨설팅 내용	개선 사항
2024.5.31.	· 유치원의 건강 · 안전 영역 관련 전반적인 내용 점검 및 확인 · 현장에서 많이 일어나는 사고유형 및 실제 사례 공유	· 유치원 실정에 맞는 안전용품 구비 및 설치로 유아가 활동하기에 안전한 환경 구성해가고 있음. · 열 경련 발생 시 즉각적으로 활용할 수 있는 안전 메뉴얼 작성, 게시함.

□ 결과 및 제언

○ 운영 결과

- 비상 시를 대비한 재난 물품을 유아 안전교육에 활용함으로써 유아의 안전한 대피에 도움이 되었고, 재난상황으로부터 유아를 안전하게 보호할 수 있게 되었음.

- 학부모가 안심하고 자녀를 보낼 수 있는 안전한 교육환경 조성으로 유치원 환경 개선 및 만족도 제고.

- 건강 · 안전 영역 컨설팅으로 유치원 환경의 전반적인 확인, 점검이 이루어졌고 유치원 교육 공동체의 전문성 신장 및 역량 강화를 도모했음.

○ 사후 관리 및 향후 계획

- 정기적으로 유치원 환경을 점검하여 안전사고를 대비하고, 시설, 설비를 향후 지속적으로 관리하고자 함.

- 정기적인 재난 대비 훈련 실시로 재난 상황 시 행동 요령을 반복적으로 익히는 동시에 유아와 함께 할 수 있는 안전 관련 교육활동을 모색, 실천함으로써 안전하고 행복한 유치원 문화를 조성할 것임.

2024 행복안심유치원 운영결과보고서

□ 운영 개요

○ 유치원 현황

유치원명	○○유치원	학급 수 및 현원	12학급 193명

○ 유치원 실태 및 특성

- 2021년 9월 1일 개원한 4층 건물 유치원으로 층별 4개의 교실 및 층마다 특별실 2~3개와 급식실 등의 구조를 갖추고 있음
- 유아들에게 교실뿐만 아니라 복도, 특별실 등 유치원 내 다양한 공간을 활용한 놀이 중심의 다양한 교육활동이 이루어지고 있음
- 교육과정반 12학급 운영(특수학급 3학급 포함 15학급)으로 유아 안전 · 건강 관리 필요성 증대 (2024학년도 3학급 증설)
- 유아의 수준에 맞게 이론 위주의 안전교육보다 체험 위주의 안전교육을 실천하고자 함

□ 세부 추진 내용

○ 운영 방법

- 실내 · 외 안전한 교육환경 조성 및 유치원 시설 정기 점검 관리 강화
- 유아 · 학부모 · 교직원 대상의 체계적인 안전교육 및 체험형 안전교육 실시

○ 추진 내용

구분	추진 내용	시기	비고
안전한 교육환경 조성	- 안전 관련 유아 도서 비치 - 수시 시설 점검 및 안전 인증 제품 사용 - 유치원 공간 방역 및 놀잇감 주기적 소독 - 교실 뿐 아니라 복도, 화장실 등 유치원 내 다양한 공간 활용에 있어 안전한 교육활동 조성	연중	
건강 및 안전 증진	- 체험 중심의 유아 안전교육 강화 (교통 및 재난 안전 체험과 대피훈련, 안전사고 예방인형극 등)	연중	
건강하고 안전한 급·간식	- 급·간식 보존 냉동과 관리 철저 - 가정과 협조하여 알레르기 등 특이체질 유아 맞춤형 관리	연중	
등·하원 안전관리	- 교육과정 및 학사운영과 연계한 유아 안전 교육 실시 - 학교안전지킴이, 시니어클럽 노인인력을 통해 안전한 등·하원 지원 - 보안시설 점검 및 학부모·사전 지정 대리자 동행 안전 귀가	연중	

□ 운영 성과

○ 홍보

가정통신문을 통한 성과 공유 (2024.10.14.)

○ 운영사례

화장실 문 손끼임 보호대 설치 전과 후	심폐소생 제세동 모형 구비 및 실습

○ 학부모 체감도

《설문조사 등》

- 행복안심유치원 사업에 참여하고 있다는 것을 알고 있는 학부모는 79.7% 였음
- 행복안심유치원 운영의 학부모 만족도는 98%임
- 9문항에 대한 영역별 학부모 만족도 평균은 4.59임 (5점 척도)

□ 컨설팅 결과

일 자	컨설팅 내용		개선 사항
7.10	교육 환경	심폐소생술 제세동 모형 구비	-제세동 모형 구비 ·1학기 심폐소생술 교사 연수를 바탕으로 유아를 교육하여 심폐소생술의 필요성과 중요성 인식시키기
		안전관련 도서 활용	-안전도서 구입하여 교실에서 안전교육 시 도서 활용
		대피훈련 시기에 맞춰 진행	-머리 보호용 방석 준비하여 지진 대피훈련 시 활용
		놀잇감 소독 철저	-시니어, 근로장학생 인력을 통해 수시로 놀잇감 소독 -학기별 소독업체 통해 소독
	가정 연계	감염병 예방교육 실시 (수두, 백일해, 수족구 등)	-예방 수칙 가정통신문 안내

일 자	컨설팅 내용		개선 사항
7.10	교사 대상 안전 교육	아이들만 두고 자리비우지 않기 및 교사의 시야에 아이들 모두 파악	-모든 교사 숙지 및 실천 -담임교사 내 반 아이들 안전 책임
		담임교사는 출근하면 아이들 입실 전 위험요소 파악	-교실 일일 안전 점검표 내용 확인
	유아 대상 안전 교육	물놀이 안전교육	-전 유아 대상 물놀이 안전교육 실시
		유치원 시설 안전교육	-유아와 함께 유치원 시설의 위험 요소 예측 및 대비방법 인지
		겨울철 안전교육	-겨울철 온수 사용으로 인한 화상 예방 교육
		재난대피훈련 실시	-화재대피훈련, 지진대피훈련 및 연계 활동 실시

□ 결과 및 제언

○ 운영 결과

- 화장실 손끼임방지 보호대 설치 및 안전 시설 점검을 통해 안전사고 예방 및 건강하고 안전한 교육 환경을 조성함

- 체험형 안전교육을 통해 유아들이 안전에 대한 지식 · 기술 · 태도를 습득함

○ 사후 관리 및 향후 계획

- 지속적인 안전교육 및 시설점검을 통해 유아의 안전습관을 내면화하고 교직원의 안전역량을 강화하여 안전사고 제로화를 위해 총력을 기울이겠음

2024 행복안심유치원 운영결과보고서

□ 운영 개요

○ 유치원 현황

유치원명	○○유치원	학급 수 및 현원	7학급 109명

○ 유치원 실태 및 특성

- 2018년 설립된 유치원으로 시설과 설비가 신식으로 구비가 되어 있으나, 안전하고 청결한 교육환경 조성을 위해 실내외 시설 개보수가 필요한 부분이 있음

□ 세부 추진 내용

○ 운영 방법

- 건강하고 안전한 모래 놀이터 경계석 설치 및 건강·안전 영역에 대한 컨설팅 신청을 통한 전문가 의견 수렴
- 유치원 자체 예산 대응 투자를 통해 건강하고 안전한 실외 놀이 환경 조성 및 교육 활동 운영
- 유치원 공동체의 자체 안전 점검 및 컨설팅을 통한 건강·안전 영역 실태 파악
- 학부모 만족도 조사 실시

○ 추진 내용

구분	추진 내용	시기	비고
1	모래 놀이터 경계석 및 데크 공사	2024.6월	
2	교육 활동 (체험중심 건강안전 실외놀이 및 활동)	연중	
3	행복안심유치원 가정통신문 학부모 홍보	2024.9월	
4	학부모 만족도 조사	2024.9~10월	

□ 운영 성과

○ 홍보 사례

참여 하길 사랑 하길 행복 하길

행복안심유치원 선정 및 운영 안내

하길유치원은 2024학년도 행복안심유치원으로 선정되어 경기도교육청의 지원을 받아 유치원의 사설 등 모래 놀이터 및 실 놀이터 테크 공간을 안전하게 개선하였습니다. 유아의 건강 및 안전 관리에 대한 책임을 강화하고, 교육공동체가 안심할 수 있는 안전한 교육환경 및 문화조성을 위해 노력하며 운영하고 보으나 많은 관심 바랍니다.

내용	유아들의 안전한 모래놀이 활동을 지원하고자 모래 놀이터 확장 및 경계석 설치, 실 놀이터 테크 공간 조성	
	모래 놀이터(확장 및 경계석 설치)	실 놀이터(테크 공간 조성)
변경 전		
변경 후		
활동 사진		

항목	행복안심유치원 지원금	유치원 자체 예산	총액
• 모래 놀이터 경계석 설치 및 모래 구입 • 테크 설치	2,000,000원	17,943,000원	19,943,000원

2024. 9. 10.

하 길 유 치 원 장

9월 가정통신문 안내장 발송 (2024.9.)

Q1. 귀 유치원이 유아교육 안심환경 조성 사업(시도사업명)에 참여하고 있다는 것을 알고 계십니까?

① 예 ➡ Q2로 이동 ② 아니오 ➡ Q3로 이동

Q2. 귀 유치원의 유아교육 안심환경 조성 사업(시도사업명)을 운영하며 그 이전과 비교해 전반적으로 어느 정도 만족하십니까?

① 매우 만족 ② 만족 ③ 보통 ④ 불만족 ⑤ 매우 불만족 ⑥ 별 차이 없음

Q3. 다음의 각 영역에 대해 어느 정도 만족하시는지 체크하여 주시기 바랍니다.

구분	항 목	매우 만족	만족	보통	불만족	매우 불만족
시설 및 환경	1) 유치원의 실내외 공간은 청결하게 유지된다.	5	4	3	2	1
	2) 유치원의 실내외 공간은 안전하게 관리된다.	5	4	3	2	1
건강 및 안전 증진	3) 유아가 아프거나 다쳤을 때 대응이 적절하게 이루어진다.	5	4	3	2	1
	4) 유치원에서는 투약의뢰서에 따라 복약지도를 철저히 한다.	5	4	3	2	1
	5) 유치원에서는 감염병 예방 및 대응관리가 적절하게 이루어진다.	5	4	3	2	1
	6) 유치원에서는 아동학대예방, 성폭력예방, 소방대피 등 안전교육을 정기적으로 실시한다.	5	4	3	2	1
급간식 건강 및 안전	7) 유치원에서는 균형 잡힌 급간식 계획을 수립하여 제공 한다.	5	4	3	2	1
	8) 유치원에서의 급간식 운영은 안전하고, 위생적으로 이루어진다.	5	4	3	2	1
등하원 안전	9) 유치원의 등·하원 지도는 안전하게 이루어진다.	5	4	3	2	1
	10) 유치원의 어린이통학버스 관리 및 운행이 안전하게 이루어진다. (통학버스 운영 유치원만 활용)	5	4	3	2	1

행복안심유치원 만족도 설문지 조사날짜(2024.9.)

○ 운영 사례

모래 놀이터 활동 (2024.8월)

모래 놀이터 보물찾기 활동 (2024.9월)

캠핑 놀이 활동 (2024.9월)

○ 학부모 체감도

《설문조사 등》

- 학부모가 안전한 환경에서 유아들이 활동하는 모습을 보고, 즐거운 환경에서 자녀들이 안전한 놀이를 이어갈 수 있어 안심할 수 있다고 이야기함.

□ 컨설팅 결과

일 자	컨설팅 내용	개선 사항
2024.6.4.(화)	· 유치원의 건강 · 안전 관리를 위한 안전한 교육환경 조성 조언 · 실외 환경 및 놀이시설 점검	전반적인 건강 안전 영역 자체 점검실시

□ 결과 및 제언

○ 운영 결과

- 안전한 유치원 교육환경 조성 방법에 대해 적극적으로 탐색 및 계획하고 유치원을 정비하는 계기가 되었음.
- 유아를 위한 안전한 교육환경을 위해 교원들이 더 적극적으로 관심을 가지는 계기가 되었음.
- 유아가 안전한 환경에서 즐겁게 놀이할 수 있는 환경이 조성되었음.

○ 사후 관리 및 향후 계획

- 지속적으로 유치원의 안전시설 및 환경 점검
- 안전 관련 예산을 확보하여 이후에 추가로 필요한 안전시설 설치

□ 소감

- 교사라면 누구나 좋은 교육 환경과 활동을 제공하고 싶기 마련인데, 이번 행복안심유치원 사업을 통해 안전한 놀이 환경을 제공할 수 있어 기쁨.

2024 행복안심유치원 운영결과보고서

□ 운영 개요

○ 유치원 현황

유치원명	○○유치원	학급 수 및 현원	8학급 107명

○ 유치원 실태 및 특성

- 유아의 활발한 대근육 활동을 위한 다양한 공간이 마련 (강당, 실내・외 놀이터, 모래 놀이터 등)
- 전체 유아가 방과 후 과정에 참여하고 있어 유치원에서 긴 시간을 보내기 때문에 유아들의 건강과 안전 부분에 대한 지속적인 관리가 필요

□ 세부 추진 내용

○ 운영 방법

- 유아, 학부모 및 교직원을 대상으로 지속적인 안전교육 실시
- 컨설팅 실시 및 유치원 환경 점검, 교직원 간의 협의를 통한 안전한 환경 조성
- 감염병 관리계획 수립 및 점검하여 감염병을 예방하고 신속하게 대처
- 행복안심유치원 운영에 대한 학부모 만족도 조사 및 결과 반영
- 유치원 평가 건강・안전 영역 점검 항목 지표를 중심으로 미비한 부분 보완

○ 추진 내용

구분	추진 내용	시기	비고
안전한 교육환경 조성	- 유치원 환경 점검 및 필요 항목 진단	3~4월	
감염병 예방 관리	- 감염병 관리계획 수립 - 감염병 예방 교육 실시 - 위생 청결 관리 및 교육 실시	5월 연중 수시	
유아 안전교육 실시	- 찾아오는 안전체험 교육 실시 화재 안전 체험: 옷에 붙은 불 끄기, 완강기 체험, 소화기 체험 - 유아·학부모·교직원 대상 안전교육 실시 심폐소생술 교육	9월 5월	
컨설팅 실시	- 유치원 건강·안전영역 및 안전한 교육환경 개선 지원	5월	
학부모 만족도 조사	- e알리미 설문을 통한 만족도 조사 - 평가결과는 행복안심 유치원 운영개선 및 교육과정 기초자료로 사용	10월	

□ 운영 성과

○ 언론보도 및 홍보

가정통신문을 통한 홍보 (24. 10. 2.)

학급 소통 어플을 통한 홍보 (24. 9. 26.)

○ 운영 사례

찾아오는 구강 교육
(24. 4. 22)

교직원 응급처치 교육
(24. 5. 17)

학부모 심폐소생술 교육
(24. 5. 29)

찾아오는 화재 안전 체험 (24. 9. 27.)

○ 학부모 체감도

《설문조사 등》

행복 안심 유치원 사업에 참여하고 있다는 것을 70% 이상 인지하고 있음.

행복 안심 유치원 조성 사업을 운영하며 80% 이상 만족함으로 조사됨.

□컨설팅결과

일 자	컨설팅 내용	개선 사항
2024. 5. 20	· 유치원 실·내외 점검 · 유치원 안전 ·건강 영역에 대한 연수	·투약 관련 지침 재확인

□ 결과 및 제언

○ 운영 결과

- ‘찾아오는 화재 안전 체험’을 통해 완강기 사용법, 소화기 사용법, 옷에 불이 붙었을 때 끄는 방법 등 직접 경험하고 실천해 보는 활동으로 유아들의 흥미와 참여도가 높았음.

- 교직원·학부모 응급처치 연수 시 심폐소생술 인형 부족으로 추가 구입하여 원활하게 연수 진행함.

- 바깥 놀이터와 산책 등 외부 활동 시 사용하는 휴대용 응급처치 가방을 모든 학급에 제공함.

○ 사후 관리 및 향후 계획

- 1일 1시간 실외 활동 계획 및 운영, 미세먼지 대응 매뉴얼 지침에 따라 각 학급에 마스크를 구비하여 안전한 유치원 생활이 될 수 있도록 함.

- 지속적으로 유치원 실내·외 환경을 점검하여 안전한 유치원이 될 수 있도록 함.

2024 행복안심유치원 운영결과보고서

□ 운영 개요

○ 유치원 현황

유치원명	○○유치원	학급 수 및 현원	4학급 43명

○ 유치원 실태 및 특성

- 동화초등학교병설유치원은 주변에 아파트단지와 횡단보도가 사방으로 둘러싸여 있어 교통사고 위험요소가 상당히 크므로 실질적인 교통안전교육 필요

- 대다수의 유아가 교육과정 이후 방과후과정에 참여하여 유치원에 있는 시간이 많으므로 건강·안전 교육이 필요

- 2007년에 개원한 유치원이라서 바깥놀이 그늘막이 노후화되어 유아들의 안전하고 편안한 바깥놀이를 위해 그늘막 교체가 요구

□ 세부 추진 내용

○ 운영 방법

- 안전교육 시 실생활에 적합한 교수자료를 적절하게 활용하여 유아기에 필요한 안전교육이 이루어지도록 관련 교구 및 교수방법, 교수자료 제공

- 자신의 몸을 소중히 여기는 마음이 유아기 때부터 잘 형성되도록 지도하고 위급 상황시 적절한 대피 방법 및 응급처치 교육으로 안전교육이 지식의 전달을 넘어 유아의 안전생활이 습관화 될 수 있도록 실천전 안전교육을 실시

- 가정과 활발하게 교류하여 안전교육이 강화 될 수 있도록 수시로 안전홍보 포스터를 제작하여 유치원 하이클래스로 소통

○ 추진 내용

구분	추진 내용	시기	비고
(안전교육 자료 구비)	상황별 안전교육자료 구비	8월	
(안전시설확충)	바깥놀이터 자외선차단 안전그늘막 설치	9월	
(성과 공유)	포스터 제작을 통한 안전교육 및 활동 성과 가정과 교류	연중	
(학부모만족도 실시)	행복안심유치원 만족도가 96.6%	10월 중순	

□ 운영 성과

○ 홍보

- 개선된 환경과 행복안심유치원 운영 경과를 하이클래스로 교육공동체인 학부모들에게 포스터로 제작하여 안내하고 소통

- 학부모 만족도 조사를 통해 차후 안전계획을 수립하여 반영

하이클래스 포스터 홍보(10.2)	하이클래스 포스터 홍보(10.14)	학부모 만족도 조사(10.14~17)

○ 운영사례

- 노후화된 바깥놀이 놀이터 그늘막을 자외선 차단 전동어닝으로 교체하여 유아들이 놀이와 쉼이 있는 안전한 환경속에서 즐겁게 바깥놀이를 할 수 있게 됨

- 상황별 안전교육교수자료를 구입하여 유아기에 필요한 실질적인 안전교육이 이루어지도록 교육함

자외선차단 어닝 설치 쉼이 있는 바깥놀이(연중)	상황별 안전교수 자료 구입 실질적인 안전교육(연중)	자외선차단 어닝 설치 놀이가 있는 바깥놀이(연중)

○ 학부모 체감도

- 우리 유치원이 행복안심 유치원으로 운영되고 있음을 90.6% 학부모들이 인지하고 있으며, 하이클래스 포스터 홍보의 영향과 경과 보고로 학부모만족도 조사 결과 96.6% 유치원이 안전하게 운영되고 있음을 체감

《설문조사 등》

- **행복안심유치원 운영 학부모 만족도 조사결과 90.6% 만족**
- **상황별 교수자료를 이용하여 365일 안전한 유치원에서 유아들이 행복하게 지낼 수 있는 환경의 마련을 위해 최선을 다하고 있음**
- **영역별 만족도 조사 결과를 토대로 차후 안전대책을 강구**

□ 컨설팅 결과

일 자	컨설팅 내용	개선 사항
6월 13일	·「건강·안전」영역관련 운영의 고민을 나눔 ·유치원 환경 및 시설물에 대해 안전성을 점검함 ·안전계획서 작성 방법 및 내용에 대한 의견을 나눔	- 실질적인 안전교육을 할 수 있는 교육자료 구비 - 안전한 바깥놀이를 위해 자외선 차단 그늘막으로 교체

□ 결과 및 제언

○ 운영 결과

- 대다수의 유아가 교육과정 이후 방과후과정에 참여하는 유치원의 실정을 반영하여 유아들이 유치원에서 지내는 시간이 많으므로 교실 안전·건강에 대한 학부모 요구가 많아 상황별 안전교육자료를 구비하여 실질적 안전교육과 유치원 자체 안전교육을 수시로 진행하여 행복안심유치원 만족도 결과 90.6%이상의 학부모의 만족도가 있었음

- 2007년에 개원한 유치원으로 바깥놀이 그늘막이 노후되어 행복안심유치원 예산과 유치원 자체예산으로 자외선차단 전동그늘막을 설치함

- 바깥놀이 자외선차단 전동어닝설치로 유아들이 자외선으로부터 안전하게 쉼과 행복이 있는 바깥놀이를 실시할 수 있게 됨

○ 사후 관리 및 향후 계획

- 추후에도 지속적인 안전관련 교구, 시설 등의 확충으로 교사 유아 학부모가 모두 만족하는 유치원이 되도록 노력을 계속할 것임

- 2007년에 개원한 유치원으로 설치 시설물의 지속적인 안전점검으로 유지 보수 및 정기적인 청소 관리를 위해 노력할 것임

2024 행복안심유치원 운영결과보고서

□ 운영 개요

○ 유치원 현황

유치원명	○○초등학교 병설유치원	학급 수 및 현원	3학급 26명

○ 유치원 실태 및 특성

- 2015년 개교 이후 10년이 되어가며 시설물이 점차 낙후되고 있으며, 유아의 100%가 방과후 과정에 참여하고 있어 유치원에 머무르는 시간이 긴 편임.
- 모든 유아들이 아파트에 거주하고 있어 유아와 학부모 모두 바깥놀이에 더욱 관심이 많아 매일 1시간 이상의 바깥놀이 또는 실내 신체활동을 실시함.
- 실외놀이터와 모래놀이터 공간이 넓어 자유롭게 놀이는 할 수 있으나 놀이 후 손이나 발을 씻거나, 모래놀이 시 유아들이 자유롭게 물을 활용할 수 있는 세면대 시설이 미비함.
- 모래놀이 도구가 노후화 되었고, 정리함이 부족하여 청결하게 보관하는데 어려움이 있음.
- 이에 행복안심유치원 사업을 통해 세면대 시설을 설치하고 모래놀이 도구 보관함을 마련하여 청결하고 안전한 실외놀이터 환경으로 개선이 필요함.

□ 세부 추진 내용

○ 운영 방법

- 유치원 환경 점검 및 진단
- 유치원 교직원 협의를 통해 안전한 환경조성 및 시설 개선을 위한 행복안심유치원 계획 수립
- 유치원 학부모를 대상으로 행복안심유치원 사업에 대해 안내
- 실외놀이터 환경 개선(업체 견적 후 공사 진행)
- 사업운영 결과 안내 및 만족도 조사 실시

○ 추진 내용

구분	추진 내용	시기	비고
사업 계획 수립	- 유치원 교원 대상 사업 설명 및 계획 수립을 위한 협의회 실시 - 유치원 환경 점검 및 행복안심유치원 사업 계획 수립	3월	
사업 설명	- 유치원 교원 및 학부모 대상 사업 안내(가정통신문) - 유치원 학부도 대상 사업 설명(학부모 연수시 진행과정 안내)	3월 6월	
자체 점검 및 컨설팅	- 컨설팅을 통한 교육환경 조성 및 예산 집행 계획 점검	5월	
사업 실행	- 모래놀이감 및 정리함 구입 - 모래놀이터 바닥 배수 공사 및 세면대 설치	8월 10월	
성과 공유	- 학부모 대상 사업 성과 안내(가정통신문)	10월	
학부모 만족도 조사 실시	- 행복안심유치원 및 본 원의 안전 건강 영역에 대한 만족도 조사 실시	10월	

□ 운영 성과

○ 운영사례

2024.3.11. 사업 운영 전 실외놀이터 환경

2024.10.10. 사업 운영 후 실외놀이터 환경

○ 홍보 사례

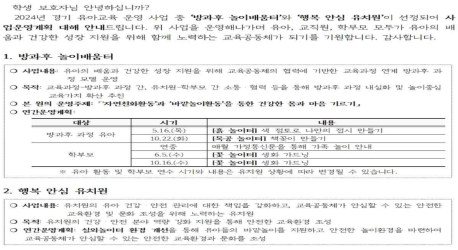 2024.3.29. 유치원 운영 사업에 대한 홍보 실시	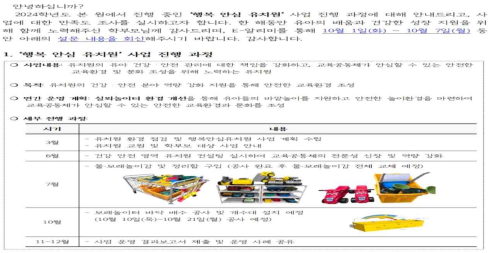 2024.10.1. 사업진행과정에 대한 홍보 및 학부모 만족도 조사 실시

□ 컨설팅 결과

일 자	컨설팅 내용	개선 사항
2024.5.17.	· 연 1회 영유아건강검진 반드시 받도록 안내 · 학교홈페이지에 '급식운영계획'이 안내되어 있는지 확인 · 결과보고서 작성 방안 안내 · 세면대 설치 장소 및 소재에 대해 논의	· 영유아건강검진 지속적 안내 실시 · 학교홈페이지 확인함(초등과 동일) · 안내 사항을 반영하여 결과보고서 작성 · 컨설팅 내용과 교직원 의련 수렴 후 세면대 설치함

□ 결과 및 제언

○ 운영 결과

- 행복안심유치원 사업을 통해 바깥놀이터의 배수시설을 재정비하고 세면대를 마련함.
- 바깥놀이 시 수시로 손을 씻을 수 있어 유아들이 위생과 청결을 유지하는데 도움이 됨.
- 모래놀이 시 자유롭게 물을 사용할 수 있게 되어 모래놀이에서 물·모래놀이로 다양하게 놀이가 확장됨.
- 노후화된 물·모래놀이감과 수납함을 교체하여 안전하고 청결한 놀이환경이 마련됨.

○ 사후 관리 및 향후 계획

- 지속적인 배수 점검을 통해 세면대 및 배수구 청결을 유지하고자 함.
- 유아들의 건강·안전을 우선으로 하는 교육환경을 구축하고, 부족한 부분은 교직원 협의 및 학부모 의견 취합을 통해 더욱 개선하고자 함.

2024 행복안심유치원 운영결과보고서

□ 운영 개요

○ 유치원 현황

유치원명	○○초등하교 병설유치원	학급 수 및 현원	4학급 53명

○ 유치원 실태 및 특성

- 2017년도에 개원한 유치원으로 4개의 교실 및 유희실, 특별실2개, 자료실, 화장실(남1, 여1) 등의 구조를 갖추고 있음. 시설 및 환경의 노후화 진행으로 안전사고의 위험이 있어 교육시설 재구조화가 필요함
- 화장실 1개로 4학급이 사용하고 만 5세의 경우 화장실과 거리가 있음. 유아의 신체 발달 정도를 고려했을 때 화장실 환경개선이 시급함
- 맞벌이 가정의 자녀 비율이 높고, 가정보다 유치원에서 긴시간 머무는 유아들이 많아 안전하고 건강한 생활습관 형성의 기회가 요구됨
- 대체적으로 안전한 유치원 생활환경을 유지하고 있으나 안전사고에 대한 경각심, 안전사고 예방 방법 및 생활습관 형성에 관한 학부모 인식 개선을 위한 교육이 필요함

□ 세부 추진 내용

○ 운영 방법

- 유치원 교육공동체 협의를 통해 각 학급에서 안전한 환경을 유지하기 위한 시설 및 설비, 안전교육 등에 대해 의견을 취합함. 화장실에서 유아들의 도움요청을 알 수 있는 도움벨, 약 냉장고 비치, 바깥놀이 시 미세먼지 및 날씨 등 안내판 등이 필요함을 확인함.

○ 추진 내용

구분	추진 내용	시기	비고
안전교육 활동 운영	7대안전교육 및 나침반 안전교육을 중점으로 연중지속적으로 안전교육 활동 운영함	연중	
안전한 교육환경 조성	학급별 **화장실 안전벨**을 설치하여 화장실에서 교사의 도움이 필요할 때 도움 요청 지원	2024.05.	
	'약 냉장고' 안전물품 구입으로 안전한 약품 보관유지	2024.05.	
	미세먼지 알리미 LED전광판 설치	2024.07.	
체험중심 안전교육	**인형극 관람** - '나의 몸도 친구의 몸도 소중해요' 체험형 안전교육 실시	2024.07.	
	지역사회 연계 안전 체험교육 실시 - **119 이동안전 체험**(화성시 소방서)	2024.09.	
	체험형 안전교육 실시 - 안전캠페인, 매월 자체 재난대응훈련 실시	상시	
교직원, 학부모 안전역량 강화	교육공동체의 건강, 안전 관련 연수	수시	
	심폐소생술 및 응급처치 교육공동체 교육 및 실습 실시	연 1회	
	가정연계 안전교육 실시	수시	
행복안심유치원 홍보	1.2차에 걸쳐 e-알리미를 통해 학부모 안내 및 홍보	2024.05.~ 2024.10.	
행복안심유치원 학부모 만족도 조사 실시	e-알리미를 통해 학부모 만족도 조사 진행. 과반수 이상의 학부모 참여 이끔	2024.09.27. ~10.07.	
행복안심유치원 결과보고서 제출	교육공동체와의 협의 및 공유를 통해 결과보고서 작성	2024.10.15.	

□ 운영 성과

○ 홍보활동

행복안심유치원 선정 홍보(2024.05.)

행복안심유치원 운영안내 (2024.07.)

유치원 앞 현수막 설치

학부모 대상 만족도 조사 실시 (2024.09.)

○ 운영사례

행복안심유치원 컨설팅(2024.05.14.)

화장실 안전벨 설치(2024.05.)

약 냉장고 배치(2024.05.)

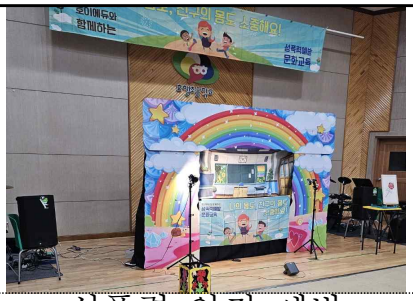

성폭력 안전 예방 인형극(2024.07.)

미세먼지 알리미 설치(2024.07.)

○ 학부모 체감도

《설문조사 등》

- 총 53명 학부모님 중 42명의 학부모님이 만족도 조사에 참여(79.2%)
- 92.7%의 학부모님이 본원이 행복안심유치원에 참여한다는 것을 인지하고 계셨고, 그 중 94.8%의 학부모님이 만족하심.
- [시설 및 환경] , [건강 및 안전 증진], [급간식 건강 및 안전], [등하원안전] 분야별로 만족도 조사를 시행했으며 과반수 이상이 만족함. 그러나 감염병 관리 및 유아가 아프거나 다쳤을 때 적절한 대응이 아쉽다는 의견이 있었음.

□ 컨설팅 결과

일 자	컨설팅 내용	개선 사항
2024.05.14.	· 유치원 안전교육 계획에 따라 유치원의 상황에 맞는 안전교육이 이루어지고 있음. 앞으로도 일회성 행사보다는 지속적이고 체험형 안전교육 진행. · 유치원 교육환경이 현재도 안전하나 더 나은 환경을 위한 계획을 잘 수립함	·놀이교육과정과 연계하여 안전교육진행 ·급간식 계획 등 홈페이지 탑재 ·화장실 안전벨설치

□ 결과 및 제언

○ 운영 결과

- 유치원의 안전한 교육환경 조성을 위해 교육공동체의 의견을 수렴하여 각 학급 환경 개선을 위해 노력하여 유아, 학부모, 교사 모두가 안심하고 다니는 유치원으로 만족도가 높아짐.

- 놀이중심 교육과정과 연계하여 유아들이 직접 체험하는 안전교육을 추진,실천함.

- 안전 및 건강 관련 컨설팅으로 유치원 자체 안전 전문성이 향상되었음.

○ 사후 관리 및 향후 계획

- 지속적으로 놀이중심 체험형 안전교육을 운영하며, 보다 안전한 유치원 환경에서 안전감수성을 높이며 즐겁게 놀이할 수 있도록 지원.

2024 행복안심유치원 운영결과보고서

□ 운영 개요

○ 유치원 현황

유치원명	○○유치원	학급 수 및 현원	5학급 73명

○ 유치원 실태 및 특성

- 본 유치원에서는 자체점검 결과 시설 및 환경부분, 건강 및 안전 증진부분, 급간식 건강 및 안전에서 대체적으로 잘 이루어지고 있는 것으로 조사되었다. 다만 주변 환경의 반경이 넓은 관계로 CCTV가 더 필요한 곳들이 있는 것으로 파악되었다. 또 원에서 차량운행을 하지 않기 때문에 학부모들이 직접 자차로 등하원을 하고 있는데 어린이들의 안전을 위해 아래 주차장에 차를 세워놓고, 유치원 현관까지 걸어올라오도록 안내하고 있으나 가끔 차로 올라오는 분들이 있어서 유치원으로 올라오는 오르막 커브길에서 속도를 줄이고 안전에 대해 주의를 기울일 수 있도록 과속방지표시가 필요해 보인다.

□ 세부 추진 내용

○ 운영 방법

- 등하원시 모두가 안전한 오르막길을 만들기 위해 유치원 올라가는 커브길에 과속방지표시 작업과 과속방지턱을 설치한다.

- 앞마당에 차량이 올라올 수 없도록 라바콘을 구입하여 설치한다.

- 오르막 올라오는 길에 외부차량 출입을 자제할 수 있도록 이동형 바리게이트를 설치한다.

- 강당 뒤편과 지층 라운지에 CCTV를 설치한다.

- 방과후 화장실에 안심벨과 칫솔소독기를 설치한다.

○ 추진 내용

구분	추진 내용	시기	비고
사업 설명회 실시 및 평가	* 행복안심유치원 사업에 대해 운영위원회 및 자모교육시 학부모 대상 사업 설명 실시 * 교직원 대상 안심유치원 사업 진행 사항 나눔 실시 * 안심유치원 사업에 대한 만족도 실시 및 공개	상시 매월 4월	
환경개선 사업추진 (안전시설 및 환경구비)	* 안전장치 설치를 통한 위험요소 차단 * 유치원마당cctv 및 오르막 방지턱설치, 라바콘 설치, 외부차량 금지 바리게이트 설치 등 안전장치 설치 * 방과후 화장실 안심벨 설치를 통해 유아의 위급상황 대비 * 유아의 위생 및 건강생활 개선을 위해 칫솔 소독기 구입	4월 ~ 10월	
안전교육실시	* 가정통신문 및 키즈노트를 통한 학부모 차량 안전교육 및 안내 실시 * 방과후반 안심벨 사용법과 화장실에서의 안전교육 실시	매월 연중	

□ 운영 성과

○ 홍보사례

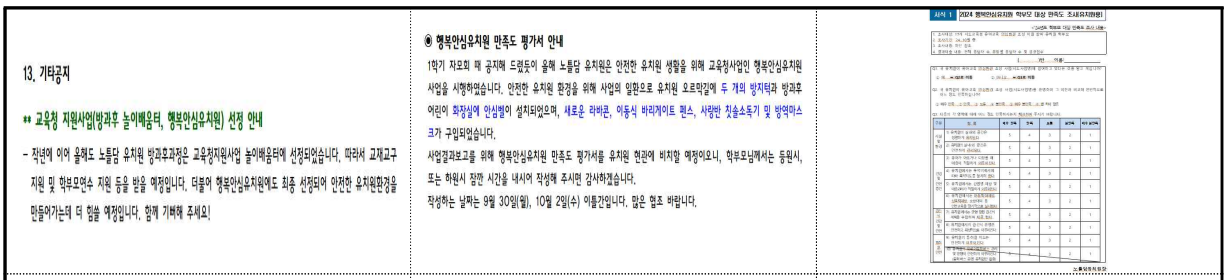
13. 기타공지

** 교육청 지원사업(방과후 놀이배움터, 행복안심유치원) 선정 안내

- 작년에 이어 올해도 노틀담 유치원 방과후과정은 교육청지원사업 놀이배움터에 선정되었습니다. 따라서 교재교구 지원 및 학부모연수 지원 등을 받을 예정입니다. 더불어 행복안심유치원에도 최종 선정되어 안전한 유치원환경을 만들어가는데 더 힘쓸 예정입니다. 함께 기뻐해 주세요!

◉ 행복안심유치원 만족도 평가서 안내

1학기 자모회 때 공지해 드렸듯이 올해 노틀담 유치원은 안전한 유치원 생활을 위해 교육청사업인 행복안심유치원 사업을 시행하였습니다. 안전한 유치원 환경을 위해 사업의 일환으로 유치원 오르막길에 두 개의 방지턱과 방과후 어린이 화장실에 안심벨이 설치되었으며, 새로운 라바콘, 이동식 바리게이트 펜스, 사람만 칫솔소독기 및 방역마스크가 구입되었습니다.

사업결과보고를 위해 행복안심유치원 만족도 평가서를 유치원 현관에 비치할 예정이오니, 학부모님께서는 등원시, 또는 하원시 잠깐 시간을 내시어 작성해 주시면 감사하겠습니다.

작성하는 날짜는 9월 30일(월), 10월 2일(수) 이틀간입니다. 많은 협조 바랍니다.

행복안심유치원 사업 안내문 (가정통신문 안에 게시)	학부모 만족도 조사 안내문 (가정통신문 안에 게시)	만족도 조사

○ 운영사례

매월 1회 소방대피훈련 실시

강당 뒤편과 지층 해바라기반과 단조반 사이 라운지에 안전을 위한 CCTV 추가 설치 (6.4)

어린이들의 놀이공간인 앞마당 안전을 위한 라바콘 교체 (5.9)

방과후 사랑반 책도 물품장에 어린이 안전을 위한 모서리 보호대 설치 (7.9)

방과후반 화장실에 어린이 도움필요시 호출을 위한 안심벨(2칸 모두) 설치 (7.22)

유치원 오르막 외부인 출입금지용 바리게이트 설치 (9.27)

방과후 사랑반 칫솔 및 컵소독기 고장으로 인해 새 소독기 구입 및 설치 (9.27)

침튀기 방지를 위한 급식시 교사용으로 필요한 투명 마스크 구입 (9.27)

○ 학부모 체감도

《설문조사 등》

- **매월 자모교육과 가정통신문에 행복안심사업중이라는 내용과 어떤 부분에서 개선이 되었는지 공지하였으나 부모들의 관심도에 따라 행복안심유치원 사업에 대한 인지도에 차이가 있었다.**
- **총 66명의 학부모님께서 설문조사에 참여해 주셨고, 71%의 부모님들께서 행복안심유치원운영에 대해 인지하고 계셨다. 안전에 관련해서는 모두 매우만족, 만족으로 체크해 주셨고, 그 외 모든 문항에서도 모두 4.7 이상의 만족도를 보여주셨다.**
- **시각적인 효과가 있는 방지턱과 라바콘을 보고 유치원에서 안전에 대해 고려하고 있다는 인식을 가지게 되었다.**

□ 컨설팅 결과

일 자	컨설팅 내용	개선 사항
5월 10일	· 방지턱 설치의 적합성에 대한 현장점검 · 행복안심유치원 사업 홍보 및 만족도 조사 등 운영 안내	오르막 안전 유의

□ 결과 및 제언

○ 운영 결과

- 건물이 오래되고 주변환경도 넓어서 보수 및 개선되어야 할 공간, 시설 중 가장 필요한 부분에 시설지원이 되어 도움이 되었음

- 자차등원인 관계로 아래 주차장이 있음에도 오르막 위까지 차량으로 올라오는 분들이 계셨는데 방지턱 설치와 라바콘으로 눈에 띄게 개선되었음

- 방과후 화장실 안심벨 설치로 어린이들이 교사 도움이 필요할 때 언제든지 할 수 있게 되었음.

○ 사후 관리 및 향후 계획

- 계속해서 안전한 등하원길이 될 수 있도록 공지 및 안내 예정

- 예산부족으로 원래 계획했던 마르셀리노 정원에 CCTV 설치를 하지 못하여 예산이 확보 되는대로 설치할 예정임

2024 행복안심유치원 운영결과보고서

□ 운영 개요

○ 유치원 현황

유치원명	○○유치원	학급 수 및 현원	5학급 48명

○ 유치원 실태 및 특성

- 담임교사의 관리하에 교실 내 어린이들의 놀잇감 관리.

- 통학버스 이용 어린이가 많고 현장학습을 자주 가므로 차량 내 안전관리가 필요함.

□ 세부 추진 내용

○ 운영 방법

- 담임교사 관리 하에 놀잇감 소독기를 사용하여 수시로 청결하게 관리.

- 통학차량 기사 관리 하에 구급상자, 소화기 비치하여 비상상황 대비.

- 주출입구 미끄럼 사고 방지를 위하여 매트 설치.

○ 추진 내용

구분	추진 내용	시기	비고
시설환경관리	함께 사용하는 놀잇감을 더욱 청결하게 관리하기 위해 장난감소독기를 비치하여 전염성 질병 예방	매주 사용	
등하원 안전관리	통학차량을 이용하는 원아가 전체 어린이의 90% 이상이며, 잦은 현장학습으로 차량 내 소화기, 구급약품을 구비하여 안전하게 관리하고자 함.	필요시 사용, 수시 관리	
	숲유치원 특성 상 비, 바람으로 인해 낙엽 등이 입구 미끄럼 사고가 종종 발생하여 미끄럼 방지 매트 설치	매월 1회 교체	

□ 운영 성과

○ 운영 홍보

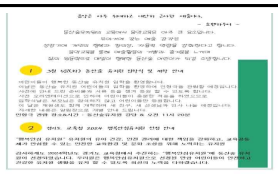		
가정통신문 (3.2)	주출입구 포스터게시(3.5)	교육과정 및 주요사업 학부모 설명회(3.15)

- 가정통신문을 통해 원의 다양한 활동과 주요 사업에 대한 안내.

- 주출입구에 포스터를 게시하여 도보 등, 하원 어린이들의 학부모에게 홍보 및 안내를 함.

- 학부모 대면 설명회를 통해 유치원 교육과정 뿐 아니라 2024 국가 시책 사업을 통해 유아교육 역량을 강화하며 유치원의 건강, 안전 영역에 대한 관리 및 책임을 이야기 하여 유아교육기관에 대한 안심환경 문화를 조성하고자 노력함.

- 학부모 설명회 참석을 통해 다양한 국가시책사업에 대해 알게 되었으며, 유아교육에 대한 중요성과 더불어 "행복안심유치원" 취지에 대하여 충분히 인지하였음.

○ 운영 사례

		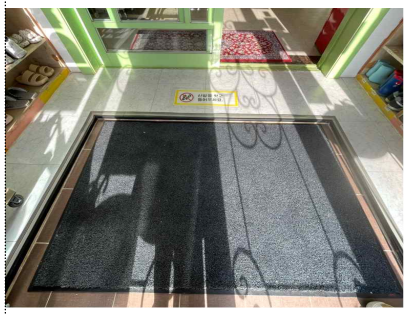
장난감 소독기 비치 (4.30)	차량용 구급상자 등 비치 (4.30)	유치원 입구 안전 매트 설치(3.2)

- 시설환경관리를 위하여 어린이들이 많이 사용하는 놀잇감을 청결하게 관리하기 위해 장난감 소독기를 비치하여 전염성 질병을 예방하고자 함.

- 통학차량을 대부분의 원아가 이용하며 현장학습이 많은 원의 특성상 차량 내 구급약품 등을 구비하여 심리적으로 안정감을 요함.

- 주출입구 미끄럼 사고 방지를 위하여 매트 설치.

○ 학부모 대상 만족도 조사

인지도 조사	설문 응답자수(명)	인지도(%)	비고
	39	100%	
만족도 조사	**설문 응답자수(명)**	**만족도(%)**	**비고**
	39	100%	

- 원의 적극적인 홍보로 학부모의 대다수가 행복안심사업에 대해 인지를 하고 있으며, 여러 영역의 만족도 조사에 있어 매우만족(5점), 만족(4점) 이상의 설문을 하였다.

《설문조사 등》

- **학부모 대부분 교육적 활동 외에 안전과 건강에 대한 관심이 높아 안심환경 조성 사업에 매우 긍정적으로 답하였음.**
- **다만, 여러 원내 활동으로 많은 짐들에 대해 더 청결히 유지될 수 있도록 건의하였음.**
- **대부분 만족하나 오래된 시설 및 환경에 대한 부분에 있어 아쉬움을 표하여 내년도 운영계획 시 실내외 공간에 대한 안전 및 환경 구성에 더 충분한 계획을 하고자 함.**

□ 컨설팅 결과

일 자	컨설팅 내용	개선 사항
5/9	· 유치원 건강, 안전영역 잘 지켜지고 있는지 확인하였음. · 위생적인 교육환경 제공을 위한 노력을 하고 있음.	노후시설 등에 대한 폭 넓은 지원 요청.

□ 결과 및 제언

○ 운영 결과

- 국가 시책으로 장시간 머무는 유치원 생활에 있어 더욱 안전관리, 위생관리에 지원하는 행복 안심 유치원 취지에 대해 학부모의 만족도 높았다.

- 소규모 유치원으로 다양한 환경 관리에 어려움이 있으나 행복안심 사업으로 인하여 유치원 운영에 많은 도움이 되었으며 어린이들의 안전, 건강에 더욱 더 신경 쓸 수 있는 계기가 되었다.

○ 사후 관리 및 향후 계획

- 교실별 담당 교사가 연간 변경되므로 인수인계가 잘 되어 지속적으로 청결 관리하며 장기적으로 사용할 수 있도록 한다.

- 차량용 비품 등은 소모품으로 지속적으로 구입하여 안전한 통학차량 환경을 구성할 수 있도록 신경쓰도록 한다.

2024 행복안심유치원 운영결과보고서

□ 운영 개요

○ 유치원 현황

유치원명	○○유치원	학급 수 및 현원	6학급 50명

○ 유치원 실태 및 특성

- 감염병 예방을 위해 소독업 신고증이 있는 기관에 의뢰하여 건물 소독을 실시하여야 한다.
- 실내외 CCTV 설치로 유치원의 실내 공간 및 놀이시설을 사각지대가 발생하지 않도록 안전하게 관리하여야 한다.
- 어린이통학버스 차량운행관리 앱을 통해 교직원과 학부모가 유아의 안전한 등하원 상황과 인계사항을확인하여야 한다.

□ 운영 목적

동실유치원 건강 · 안전 관리에 관한 책임 강화를 통한 안전한 교육환경을 조성하고, 유아의 건강 · 안전 분야 역량 강화를 통해 유아는 건강하고 안전한 유아교육 환경이 되고 학부모는 안심하고 믿고 맡기는 유치원 환경 문화를 조성한다.

□ 세부 추진 내용

○ **실천 운영**

- 감염병 예방을 위해 소독업 신고증이 있는 기관에 의뢰하여 건물 소독을 실시하고 있다.
- 실내외 CCTV 설치로 유치원의 실내 공간 및 놀이시설을 사각지대가 발생하지 않도록 안전하게 관리하고 있다.
- 어린이통학버스 차량운행관리 앱을 통해 교직원과 학부모가 유아의 안전한 등하원 상황과 인계사항을 확인하고 있다.

○ 운영 방법

- 소독업 신고증이 있는 기관(씨에스 방역)에 의뢰하여 정기 방역 및 소방 점검 실시
- 에스원 CCTV 설치 및 관리 운영
- 에스원 차량운행 관리서비스 앱 (교직원과 학부모)설치 및 사용
- 유치원 환경 안전진단 운영

○ 추진 내용

구분	추진 내용	시기	비고
씨에스 방역 및 소방 안전	격월 방역 소독 실시, 소방점검진단	매월	
에스원 CCTV	실내외 CCTV 설치 운영 관리계속 운영	연중	
에스원 차량운행 관리서비스 앱	차량운행 관리 앱 교직원 학부모 설치 운영	연중	
공기질 검사 및 안전진단 검사	유치원 환경 안전진단 운영	연3회	

○ 운영 모습

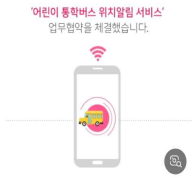

○ 홍보 및 학부모 만족도 조사 결과

- 가정통신문과 입학 설명회 시 학부모 홍보, 교직원 회의 시 홍보를 실시하였다.

□ 컨설팅 결과

컨설팅 일자	컨설팅 내용	반영 사항
2024.06.04	- 안전한 유치원을 위한 개선사항, 유치원 위험시설 점검, 학부모 홍보', 행복안전유치원 지원금 예산편성 및 운영	- 안전관련 운영비 부족 상황 해결에 감사함

□ 운영결과 및 향후 계획

○ 운영 결과

- 교직원을 포함한 학부모만족도설문지를 통한 결과는 배부 60부 중 53개 회수, 5점 척도 4.8점이 나왔다.
- cctv 운영은 교실에서 유아의 문제 발견과 대응을 해결하는 도구가 되었고, 학부모의 교사 믿음의 소통의 도구가 되었다.
- 교실소독은 유아 및 교직원 모두의 질병예방에 도움이 되었다.
- 차량운행 관리 앱 교직원 학부모 설치 운영은 학부모 만족도 아주 좋고, 부모는 물론 교사들도 앱 사용으로 불필요한 시간을 줄이고 효율적인 시간 관리가 가능했다.

○ 향후 계획

- 행복안전유치원 지원이 유치원 안전 운영에 많은 도움이 되었다. 계속 관리될 수 있도록 지속지원이 이루어길 바란다.

2024 행복안심유치원 운영결과보고서

□ 운영 개요

○ 유치원 현황

유치원명	○○유치원	학급 수 및 현원	7학급 107명

○ 유치원 실태 및 특성

- 화장실이 2층에 하나가 있는데, 남 / 여 화장실이 구분되어 있지 않아 남자 아이들이 소변을 볼 때 노출이 되어 있음

□ 세부 추진 내용

○ 운영 방법

- 낡은 화장실의 문을 보수하고, 아이들의 프라이버시를 위하여 소변기에 가림막을 설치하였음

○ 추진 내용

구분	추진 내용	시기	비고
사업 설명회	유치원 교원 및 학부모 대상 사업 설명 (1회, 교원 2명, 학부모 6명)	4월	운영위원회 의시 설명
성과 공유	학부모 대상 1회	11월	
정책만족도	학부모 대상 1회		

□ 운영 성과

○ 언론보도 및 홍보

	가정통신문(4월 26일) 각 가정으로 배부하여 행복안심유치원 선정사실을 안내 해드림	

○ 운영사례

유치원 문앞 시트지 및 문고리 등 낡은 부분 보수, 소변기 가림막 설치

○ 학부모 체감도

《설문조사 등》

- **전체 103명 설문 응답자 중 행복안심유치원 운영에 대한 인지도는 56.3%였고, 전체 만족도 또한 56.3%로 집계 되었다.**

□ 컨설팅 결과

일 자	컨설팅 내용	개선 사항
5/23 (목)	· 행복 안심학교 운영에 대한 궁금한 사항 · 유치원 애로사항에 대한 논의	

□ 결과 및 제언

○ 운영 결과

- 6, 7세 남아들이 소변을 볼 때 친구들의 시선을 피해 편안히 용변처리를 하게 되었습니다.

○ 사후 관리 및 향후 계획

- 사후에도 시설이 안전하게 운영 될 수 있도록 꾸준히 유지보수 할 예정입니다.

2024 행복안심유치원 운영결과보고서

□ 운영 개요

○ 유치원 현황

유치원명	○○유치원	학급 수 및 현원	11학급 218명

○ 유치원 실태 및 특성

- 1.시설및환경-시설관리직원 채용으로 꾸준히 관리하고 있어 안전한 시설 및 환경을 갖추려고 노력하고 있다.

-2.건강 및 안전 증진-영양교사 상주근무로 유아들의 영양교육과 조리실의 위생관리에 집중하고 있다.

-3.급간식 건강 및 안전-조리직원의 위생안전교육을 꾸준히 실천하고 있다.

-4.등하원 안전-

유치원 앞 도로가 스쿨존으로 등하원시 관리교사가 안전지도를 철저하게 하고 있다.

-유치원이 설립된지 오래되다보니 노후로 인해 안전 시설 추가 설치가 필요한 상황으로 관리에 어려움이 있음.

□ 세부 추진 내용

○ 운영 방법

-사전 안전점검을 통한 시설개선 부분 확인

-시설개선 우선순위 및 범위, 공사 일정 확정

-유치원 안전관리 강화를 위한 환경개선 부분 안내

○ 추진 내용

구분	추진 내용	시기	비고
행복안심 유치원컨설팅	유치원 안전시설 환경관련 컨설팅 실시 운영위원회 회의를 통해 사업계획에 대해 자문 구함	6월	
소방기기구입	소방기기 새로 교체함	8월	
유치원대청소	전문업체 의뢰하여 유치원 전체 대청소 실시	8월	
CCTV 설치	CCTV 노후로 인해 교실CCTV 교체	10월	
성과공유회	유치원 운영위원회 회의를 통해 보고함	11월	

□ 운영 성과

유치원 대청소(24.8.14)

소방기기 구입(24.8.19)

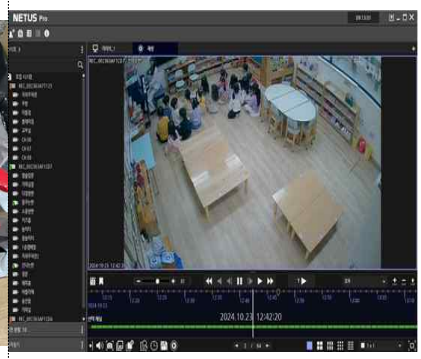

CCTV 설치

○ 학부모 체감도

《설문조사 등》

- 건강하고 안전한 교육환경 조성을 더 극대회시키기 위해 부족한 면을 개선하여 안심환경 문화조성을 위해 행복안심유치원 지원후 선정되어 시설 개선이 되었고, 학부모 설문조사를 통해 개선 결과를 홍보하였음
- 방학을 이용해 청소전문업체에 의뢰하여 대청소를 통해 청결한 환경에서 개학하여 학부모님들의 만족을 느낄 수 있었음

□ 컨설팅 결과

일 자	컨설팅 내용	개선 사항
6월14일	·행복안심유치원 학부모 홍보안내 ·유치원 실내외 시설 점검 및 안전사항 안내 ·안전 업무 전반적인 영역에 대한 컨설팅	*CCTV 설치가 오래되어 교체하기로 함 *원내 설치된 소화기 및 유도등 확인 후 교체하기로 함 *청소전문업체 의뢰하여 원 전체 청소하기로 함

□ 결과 및 제언

○ 운영 결과

-안전한 유치원 실내/회 환경 조성

-건강하고 안전한 교육환경 조성으로 유치원 환경에 대한 학부모 만족도 향상

○ 사후 관리 및 향후 계획

-지속적으로 유치원 실내 외 환경을 점검하여, 안전한 유치원이 될 수 있도록 하겠음

-유치원 자체점검과 교직원 간 협의를 통해 원내 위험요소를 파악 및 개선하겠음